

# KURSBLATT DER WIENER BÖRSE

Veröffentlichungsblatt der Wiener Börse AG

Wien, am 30. Dezember 2003 / 231. Jahrgang / Nummer 247

## INHALTSVERZEICHNIS

### WERTPAPIERE

#### Amtlicher Handel

Inländische Aktien	A-2
PS, Genussrechte, Optionsscheine, Ausländische Aktien	A-3
Fortlaufender Handel, Specialist- und Market-Maker-Verpflichtungen	A-4
Handel mit Optionen	A-5
Handel mit Finanzterminkontrakten, Specialist- und Market-Maker-Verpflichtungen	A-9

Geregelter Freiverkehr	A-10
Dritter Markt	D-1
Zeichenerklärung und Impressum	A-3

### BEILAGEN

Rentenwerte	Beilage – B
-------------	-------------

Preisveröffentlichungen Investmentfonds	Beilage – I
---	-------------

### WARENBÖRSE

Handel mit elektrischer Energie	E-1
---------------------------------	-----

	Anfang	Hoch	Tief	Schluss	Schluss Vortag	Höchst 200 Börsetage	Tiefst	Ultimo Vorjahr
<b>ATX</b>	1.548,32	1.554,36	1.543,54	1.545,15	1.548,69	1.551,54	1.122,72	1.150,05
<b>ATX prime</b>	803,22	806,29	801,31	802,04	803,39	804,53	591,81	601,67
<b>CEX</b>	1.221,83	1.227,33	1.220,29	1.222,90	1.222,21	1.232,96	812,31	892,64
<b>CTX</b>	1.008,50	1.017,74	1.007,54	1.012,01	1.007,49	1.008,11	651,86	619,93
<b>HTX</b>	2.477,18	2.494,59	2.476,14	2.488,68	2.479,54	2.524,20	1.717,21	1.897,35
<b>IATX</b>	228,45	228,58	227,69	227,77	227,95	229,84	216,47	214,28
<b>PTX</b>	917,55	922,29	912,21	915,82	918,83	965,72	598,78	701,94
<b>RDX</b>	689,89	693,50	685,72	687,68	690,80	863,80	460,66	489,44
<b>RTX</b>	1.021,46	1.021,58	1.012,16	1.017,54	1.021,40	1.149,11	581,98	588,05
<b>STX</b>	—,—	—,—	—,—	—,—	—,—	797,31	310,97	—,—
<b>VIDX</b>	861,53	864,67	857,46	861,57	861,53	867,52	579,34	600,59
<b>WBI</b>	—,—	—,—	—,—	—,—	624,35	624,35	479,25	479,21

GEN 30 12 2003 18:06/UPD 30.12.2003 17:38/TRD 30.12.2003 17:38

**ATX**

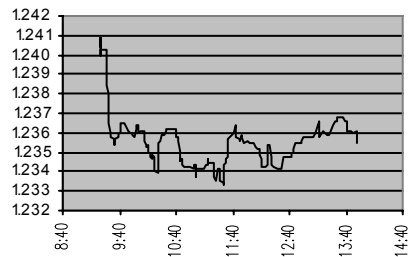

**PTX**

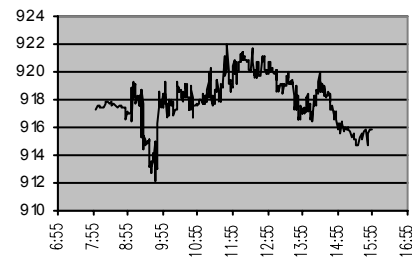

**CEX**

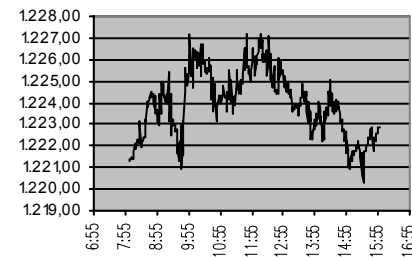

**RDX**

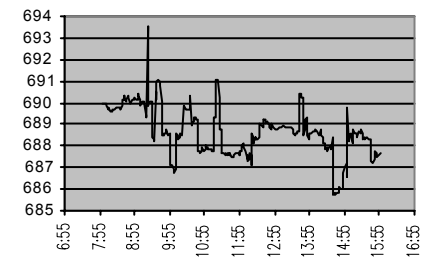

**Amtlicher Handel**

**Beteiligungswerte** <sup>®</sup> <sup>e</sup>

Dividenden 2000 (00/01)	Dividenden 2001 (01/02)	Dividenden 2002 (02/03)	Dividenden 2003 (03/04)	Letzte Dividende	GJ ab	Kleinste Stückelung	Mit Kupon	ISI - Nr.	XETRA® Kürz.-Verf.	Seg m.	lieferbares Kapital in Millionen	30.12.	Letzter Kurs, am	v	Höchst 200 Tage	Tiefst 200 Tage	Ab		
<b>Inländische Aktien</b>																			
<b>Banken, Versicherungen</b>																			
					1.1.	STK	1	—	AT0000995006	BACA CT P	Bank Austria Creditanstalt AG	STK	147,02164	40,50	39,95	29/12	—	40,04	26,80
EUR 1,16	EUR 1,16	EUR 1,16		28.04.03	1.1.	STK	1	23	AT0000624705	BKS AO C	Bank für Kärnten und Steiermark AG, Stammaktien	STK	4,38	96,56	96,53	29/12	—	96,55	93,94
EUR 1,16	EUR 1,16	EUR 1,16		28.04.03	1.1.	STK	1	15	AT0000624739	BKV AO C	Bank für Kärnten und Steiermark AG, Vorzugsaktien	STK	0,3	52,76	52,68	29/12	—	52,75	47,99
EUR 1,16	EUR 1,16	EUR 1,16		28.04.03	1.1.	STK	1	24	AT0000625504	BTS AO C	Bank für Tirol und Vorarlberg AG, Stammaktien	STK	4,5	—, —	126,50	30/10	—	127,50	102,50
EUR 1,16	EUR 1,16	EUR 1,16		28.04.03	1.1.	STK	1	10	AT0000625538	BTV AO C	Bank für Tirol und Vorarlberg AG, Vorzugsaktien	STK	0,5	—, —	36,10	22/12	—	36,50	29,85
EUR 0,44				11.05.01	1.1.	STK	1	9	AT0000904537	HBV AO C	EB und HYPO-BANK BURGENLAND AG, Vorzugsaktien	STK	0,395626	18,00	18,00	29/12	—	18,00	8,50
EUR 1,24	EUR 1,24	EUR 1,24		09.05.03	1.1.	STK	1	14	AT0000652011	EBS CT P	Erste Bank der oesterreichischen Sparkassen AG	STK	59,943808	97,97	98,00	29/12	—	98,75	61,75
EUR 1,45+0,37	EUR 1,45+0,37	EUR 1,45+0,37		19.05.03	1.1.	STK	1	7	AT0000661350	GES CT P	Generali Holding Vienna AG	STK	64,064	26,00	26,70	29/12	—	26,95	20,70
EUR 8,72	EUR 0,90+0,10	EUR 0,90+0,10		21.05.03	1.1.	STK	1	48	AT0000748108	IVK CT P	Investkredit Bank AG	STK	6,33	51,40	48,50	29/12	—	48,50	41,55
EUR 1,16	EUR 1,16	EUR 1,16		28.04.03	1.1.	STK	1	23	AT0000625108	OBS AO C	Oberbank AG, Stammaktien	STK	7,32	73,00	73,00	29/12	—	73,00	65,20
EUR 1,16	EUR 1,16	EUR 1,16		28.04.03	1.1.	STK	1	16	AT0000625132	OBV AO C	Oberbank AG, Vorzugsaktien	STK	1,0	53,50	53,50	29/12	—	53,50	50,30
EUR 0,16	EUR 0,16	EUR 0,16		02.06.03	1.1.	STK	1	—	AT0000821103	UQA CT P	UNIQA Versicherungen AG	s STK	119,777808	7,97	7,96	29/12	—	8,20	7,18
EUR 2,18	EUR 2,20	EUR 2,20		17.06.03	1.1.	STK	1	9	AT0000908520	WSV CT S	Wiener Städtische Allgemeine Versicherungs-AG, Vorzugsaktien	STK	1,35	118,50	116,00	29/12	—	116,00	106,50
<b>Inländische Aktien</b>																			
<b>Industrie, Handel, Verkehr</b>																			
	EUR 0,00				1.1.	STK	1	—	AT0000703756	ADMI AO C	Admiral Sportwetten AG	STK	3,91	—, —	5,15	19/12	—	5,32	3,40
				01.06.94	1.1.	ATS	100	6	AT0000804505	AGT AO C	AGRA TAGGER Krafftutterwerke und Mühlen AG	ATS	207,3177	—, —	0,50	17/12	—	2,35	0,50
EUR 0,58+0,51	EUR 0,58+0,72	EUR 1,30+0,50		15.07.03	1.3.	STK	1	—	AT0000603709	AGR CT P	AGRANA Beteiligungs-AG	STK	11,02704	—, —	54,44	29/12	—	62,00	37,60
EUR 1,09	EUR 0,51	EUR 0,87		30.06.03	1.1.	STK	1	56	AT0000609607	POS CT S	Allgemeine Baugesellschaft — A. Porr AG, Stammaktien	STK	1,34175	—, —	94,00	22/12	—	95,00	90,39
EUR 1,09	EUR 0,87			30.06.03	1.1.	STK	1	57	AT0000609631	POV CT S	Allgemeine Baugesellschaft — A. Porr AG, Vorzugsaktien	STK	0,642	63,30	63,30	29/12	—	65,05	54,33
	EUR 0,90	EUR 0,90		11.04.03	1.1.	STK	1	—	AT0000730007	ANDR CT P	Andritz AG	STK	13,0	37,95	35,75	29/12	—	35,75	21,00
EUR 0,00	EUR 0,00	EUR 0,00		19.02.96	1.1.	STK	1	6	AT0000617808	ATB AO C	ATB Austria Antriebstechnik AG	STK	3,0	25,30	25,00	29/12	—	25,00	14,00
EUR 0,30	EUR 0,00	EUR 0,00		14.05.01	1.1.	STK	1	12	AT0000620158	AUA CT P	Austrian Airlines Österr. Luftverkehrs-AG	STK	34,0	6,52	6,58	29/12	—	8,00	5,70
EUR 0,22				14.05.01	1.1.	STK	1	6	AT0000930409	AWS CT P	AVW INVEST AG, Stammaktien	STK	2,095793	—, —	41,00	29/12	—	42,20	38,05
EUR 0,22	EUR 0,25	EUR 0,35		05.05.03	1.1.	STK	1	9	AT0000930425	AWV AO C	AVW INVEST AG, Vorzugsaktien	STK	0,91	20,00	19,50	03/12	—	19,50	17,80
EUR 0,73	EUR 0,73	EUR 0,58		02.07.03	1.1.	STK	1	11	AT0000629639	BMX CT S	bauMax AG, Vorzugsaktien	STK	2,52903	—, —	12,40	23/12	—	13,00	10,80
EUR 1,40	EUR 1,40	EUR 1,54		10.06.03	1.1.	STK	1	55	AT0000910997	OBR CT S	BBAG Österreichische Brau-Beteiligungs-AG	STK	8,64	123,37	123,70	29/12	—	123,84	74,50
EUR 0,00	EUR 0,00	EUR 0,00			1.1.	STK	1	2	AT0000767553	BWIN CT P	BetandWin.com Interactive Entertainment AG	STK	11,149936	15,50	15,24	29/12	—	15,65	4,15
EUR 2,00+0,50	EUR 2,70	EUR 2,00+0,30		13.05.03	1.1.	STK	1	9	AT0000903851	BUD CT P	BÖHLER-UDDEHOLM AG	STK	11,0	53,54	53,50	29/12	—	54,20	44,12
EUR 1,70	EUR 1,70	EUR 1,87		10.06.03	1.1.	STK	1	13	AT0000925904	BRA CT S	BRAU UNION AG	STK	10,0	126,60	126,61	29/12	—	126,95	63,50
EUR 1,02	EUR 1,02			26.03.03	1.10.	STK	1	13	AT0000640552	BHD AO C	Burgenland Holding AG	STK	3,0	50,00	50,00	29/12	—	53,50	45,00
EUR 0,18+0,04	EUR 0,18+0,04	EUR 0,18+0,06		04.06.03	1.1.	STK	1	14	AT0000737705	BWT CT P	BWT AG	STK	17,8335	14,79	14,62	29/12	—	14,90	8,71
	EUR 0,00				1.1.	STK	1	14	AT0000641352	CAI AO C	CA Immobilien Anlagen AG	STK	29,379996	19,10	19,10	29/12	—	19,10	18,35
	EUR 0,00				1.1.	STK	1	—	AT0000707104	CLC AO C	CLC AG	STK	10,084429	—, —	0,30	29/12	—	0,79	0,20
EUR 0,39	EUR 0,39	EUR 0,32		02.06.03	1.1.	STK	1	10	AT0000943402	COI CT P	Constantia-Iso AG	PE STK	16,52	8,36	8,58	29/12	—	8,99	5,95
EUR 0,39	EUR 0,39	EUR 0,45		02.06.03	1.1.	STK	1	11	AT0000943352	COV CT P	CONSTANTIA-VERPACKUNGEN AG	PE STK	16,8	13,50	13,45	29/12	—	14,00	9,07
EUR 0,00	EUR 0,00				1.1.	STK	1	4	AT0000764659	CYB AO C	CyberTron Telekom AG	9) STK	15,728771	—, —	0,11	11/03	—	—, —	—, —
EUR 0,50	EUR 0,50	EUR 0,50		11.07.03	1.4.	STK	1	—	AT0000818802	DOC CT P	DO & CO Restaurants & Catering AG	STK	1,624	32,15	32,30	29/12	—	39,00	32,30
					1.1.	STK	1	—	AT0000713805	EURM AO C	EUROMARKETING AG	s STK	1,5	—, —	1,50	29/12	—	23,74	1,50
EUR 0,70	EUR 0,70			27.01.03	1.10.	STK	1	36	AT0000741053	EVN CT P	EVN AG	STK	37,581455	40,00	41,06	29/12	—	44,00	35,00
EUR 0,87	EUR 0,00	EUR 0,00	EUR 0,00	18.07.01	1.4.	STK	1	—	AT0000908157	EYBL CT P	Eybl International AG	STK	3,6	19,10	19,20	29/12	—	19,65	7,10
		EUR 0,06		01.10.03	1.5.	EUR	1	—	AT0000737804	FER AO C	Feratel Media Technologies AG	EUR	6,517109	4,25	4,20	29/12	—	4,50	2,40

# Beteiligungswerte <sup>8</sup> e

Dividenden 2000 (00/01)	Dividenden 2001 (01/02)	Dividenden 2002 (02/03)	Dividenden 2003 (03/04)	Letzte Dividende	GJ ab	Kleinste Stückelung	Mit Kupon	ISI - Nr.	XETRA® Kürz., Verf.	Seg m.		lieferbares Kapital in Millionen	30.12.	Letzter Kurs, am	v	Höchst 200 Tage	Tiefst 200 Tage	Ab	
EUR 2,10	EUR 1,90	EUR 2,00		29.04.03	1.1.	STK 1	12	AT0000911805	FLU CT P		Flughafen Wien AG	STK 21,0	37,20	37,00 29/12	—	37,00	30,01		
EUR 0,00	EUR 1,00	EUR 1,00		28.05.03	1.1.	STK 1	11	AT0000762406	FKA AO C		Frauenthal Holding AG	STK 0,685	18,00	17,50 22/12	—	19,20	14,50		
EUR 0,91	EUR 0,00	EUR 0,00		29.08.01	1.3.	STK 1	14	AT0000684436	GHV AO C		Grass Holding AG, Vorzugsaktien	STK 1,34	6,29	6,01 29/12	—	7,20	3,26		
EUR 0,00	EUR 0,00	EUR 0,00		09.06.81	1.1.	STK 1	5	AT0000690151	HED AO C		Heid AG, Maschinenfabrik	STK 3,94	—, —	0,93 29/12	—	0,95	0,50		
EUR 0,00	EUR 0,00	EUR 0,00		28.01.99	1.1.	STK 1	7	AT0000699137	IRV AO C		igm Robotersysteme AG, Vorzugsaktien	STK 0,5238	2,06	2,06 22/12	—	3,00	0,60		
EUR 0,00	EUR 0,00	EUR 0,00		28.01.99	1.1.	STK 1	6	AT0000699103	IRS AO C		igm Robotersysteme AG, Stammaktien	STK 1,0476	—, —	3,05 28/12	—	—, —	—, —		
					1.5.	STK 1	—	AT0000642806	IEA AO C		IMMOEAST IMMOBILIEN ANLAGEN AG	STK 29,647078	6,21	6,20 29/12	—	6,21	6,16		
					1.5.	STK 1	10	AT0000809058	IIA CT P		Immofinanz Immobilien Anlagen AG	STK 201,384442	6,30	6,30 29/12	—	6,39	5,90		
EUR 0,30	EUR 0,00	EUR 0,00		10.07.01	1.1.	STK 1	12	AT0000701008	IKU AO C		Inku AG	STK 1,3	2,20	2,20 22/12	—	4,11	2,00		
EUR 0,00	EUR 0,00	EUR 0,00			1.1.	EUR 1	—	AT0000747357	JWD CT P		JoWood Productions Software AG	EUR 25,652222	2,44	2,45 29/12	—	2,60	0,64		
EUR 0,58	EUR 0,37			10.03.03	1.10.	STK 1	—	AT0000741301	KWV AO C		Kapital & Wert Vermögensverwaltung AG	STK 2,52	8,00	6,80 29/12	—	9,40	4,00		
EUR 0,73+0,73	EUR 1,46	EUR 4,00		23.05.03	1.1.	STK 1	37	AT0000644505	LNZ CT S		Lenzing AG	STK 3,675	122,40	122,79 29/12	—	126,50	88,84		
EUR 13,81+62,49	EUR 7,50+16,00	EUR 7,50+1,50		16.05.03	1.1.	STK 1	18	AT0000723606	LTH AO C		LINZ TEXTIL HOLDING AG	STK 0,3	145,00	140,00 29/12	—	170,00	129,00		
EUR 0,00	EUR 0,80	EUR 1,00		30.06.03	1.1.	STK 1	62	AT0000728209	MAN AO C		Manner Josef & Comp. AG	STK 1,8225	—, —	36,00 29/12	—	36,00	16,01		
EUR 4,36	EUR 4,36	EUR 4,36+17,44		26.05.03	1.1.	ATS 1000	21	AT0000789532	MMV AO C		MAUTNER MARKHOF Nahrungs- u. Genußm. Beteiligungs AG, Vorzugsaktien	ATS 76,9	—, —	127,00 17/12	—	153,00	103,20		
EUR 1,65	EUR 1,80	EUR 2,00		19.05.03	1.1.	STK 1	8	AT0000938204	MMK CT P		Mayr-Melnhof Karton AG	STK 12,0	95,30	94,17 29/12	—	97,50	71,15		
EUR 0,59+1,61	EUR 0,59+1,91 <sup>8)</sup>	EUR 0,59+1,91		16.07.03	1.2.	STK 1	20	AT0000734835	MBV AO C		MIBA AG, Vorzugsaktien Kategorie B	STK 0,3	71,10	70,52 29/12	—	94,00	60,80		
EUR 3,00+1,30	EUR 3,00+1,30	EUR 3,50		26.05.03	1.1.	STK 1	28	AT0000743059	OMV CT P		OMV AG	STK 27,0	118,08	118,20 29/12	—	123,15	95,00		
EUR 1,16	EUR 1,25	EUR 1,25+0,15		08.04.03	1.1.	STK 1	14	AT0000746409	VER CT P		Osterreichische Elektrizitätswirtschafts-AG (Verbundges.) Aktien Kat. A	STK 15,1018	92,60	92,50 29/12	—	92,65	77,50		
EUR 0,76	EUR 0,77	EUR 0,77		07.07.03	1.1.	STK 1	10	AT0000758008	OTS AO C		Ottakringer Brauerei AG, Stammaktien	STK 0,89	—, —	64,00 19/12	—	70,00	42,00		
EUR 0,76	EUR 0,77	EUR 0,77		07.07.03	1.1.	STK 1	22	AT0000758032	OTV AO C		Ottakringer Brauerei AG, Vorzugsaktien	STK 0,20162	—, —	26,00 29/12	—	27,00	19,75		
EUR 1,00	EUR 0,75	EUR 0,60		23.04.03	1.1.	STK 1	—	AT0000758305	PAL CT P		PALFINGER AG	STK 9,28375	22,73	22,90 29/12	—	23,55	12,25		
EUR 0,36	EUR 0,36	EUR 0,36		24.07.03	1.1.	STK 1	12	AT0000767306	RAT AO C		Rath AG	STK 1,5	—, —	6,52 22/12	—	8,49	4,61 <sup>1)</sup>		
EUR 0,00	EUR 0,00	EUR 0,00		28.06.00	1.1.	STK 1	13	AT0000711106	RKU AO C		READYMIX KIES-UNION AG, Inhaber-Aktien	STK 1,005407	—, —	80,00 16/12	—	90,00	60,50		
EUR 0,00	EUR 0,00	EUR 0,00		28.06.00	1.1.	STK 1	13	AT0000711148	RKUN AO C		READYMIX KIES-UNION AG, Namens-Aktien	STK 0,52	—, —	214,38 25/07	—	—, —	—, —		
EUR 0,73	EUR 0,00	EUR 0,00		22.05.01	1.1.	STK 1	23	AT0000676903	RHI CT P		RHI AG	STK 20,002539	15,10	15,40 29/12	—	15,60	7,82		
EUR 0,60	EUR 1,00	EUR 1,50		02.06.03	1.1.	STK 1	11	AT0000922554	ROS CT P		Rosenbauer International AG	STK 1,7	45,00	44,99 29/12	—	46,98	26,71		
					1.1.	STK 1	—	AT0000905351	SNT CT P		S & T System Integration & Technology Distribution AG	STK 3,5456	6,80	6,78 29/12	—	11,00	6,10		
		EUR 5,81		08.09.03	1.4.	STK 1	22	AT0000779061	SLBS AO C		Schlumberger AG, Stammaktien	STK 0,15	100,00	100,00 29/12	—	110,00	76,50		
		EUR 5,81		08.09.03	1.4.	STK 1	22	AT0000779079	SLBV AO C		Schlumberger AG, Vorzugsaktien	STK 0,075	—, —	98,00 29/12	—	100,00	85,50		
		EUR 0,50		13.05.03	1.1.	EUR 1	—	AT0000946652	SBO CT P		SCHOELLER-BLECKMANN OILFIELD EQUIPMENT AG	EUR 13,0	8,92	8,92 29/12	—	10,71	8,51		
EUR 0,33	ESP 0,36	EUR 0,41		30.05.03	1.1.	STK 1	54	AT0000785555	SEM CT P		Semperit AG Holding	STK 20,573434	13,37	13,48 29/12	—	15,49	13,10		
					1.1.	STK 1	—	AT0000652250	SPI AO C		Sparkassen Immobilien AG <sup>3)</sup>	STK 30,3748	7,60	7,60 29/12	—	7,65	7,15		
EUR 1,10	EUR 0,37	EUR 1,10		23.06.03	1.1.	STK 1	14	AT0000798707	STO AO C		Steirerobst AG	STK 40,0	—, —	28,20 29/12	—	29,60	24,00		
EUR 0,75	EUR 0,38			29.05.02	1.1.	ATS 100	6	AT0000808209	SWUT AO C		SW Umwelttechnik Stoiser & Wolschner AG	PE ATS 60,0	17,74	17,21 19/12	—	23,50	12,51		
EUR 0,00	EUR 0,00	EUR 0,00			1.1.	STK 1	—	AT0000720008	TKA CT P		Telekom Austria AG	STK 500,0	9,80	9,98 29/12	—	11,10	8,79		
	EUR 0,00				1.1.	STK 1	—	AT0000713854	TTAG AO C		TeleTrader Software AG	STK 5,1	—, —	15,70 30/09	—	15,90	15,70		
EUR 0,00				05.07.99	1.1.	STK 1	11	AT0000692306	CHS AO C		TG Holding AG, Stammaktien	STK 0,35	—, —	0,51 22/12	—	5,00	0,20		
EUR 0,00				06.07.00	1.1.	STK 1	15	AT0000692330	CHV AO C		TG Holding AG, Vorzugsaktien	STK 0,15	—, —	0,60 19/12	—	0,99	0,07		
		EUR 0,06		20.05.03	1.1.	STK 1	—	AT0000848809	TOPC CT P		Topcall International AG	STK 10,511544	2,41	2,41 29/12	—	2,73	1,70		
EUR 3,20	EUR 3,20	EUR 3,20		04.07.03	1.1.	STK 1	51	AT0000815402	UBS AO C		UBM Realitätenentwicklung AG, Stammaktien	STK 0,6	—, —	80,00 29/12	—	80,00	65,00		
EUR 3,20	EUR 3,20	EUR 3,20		04.07.03	1.1.	STK 1	13	AT0000815436	UBV AO C		UBM Realitätenentwicklung AG, Vorzugsaktien	STK 0,15	—, —	75,00 23/12	—	75,00	67,50		
EUR 0,44+0,51	EUR 0,44+0,51	EUR 0,44+0,51		13.05.03	1.1.	STK 1	13	AT0000816301	UIV CT P		Unternehmens Invest AG	STK 4,0	11,00	11,00 29/12	—	13,69	9,96		
EUR 1,20	EUR 0,50	EUR 0,00		23.04.02	1.1.	STK 1	8	AT0000937453	VAT CT P		VA Technologie AG	STK 15,0	25,61	25,60 29/12	—	27,64	14,50		
EUR 1,20+0,70	EUR 1,20	EUR 1,20		07.07.03	1.4.	STK 1	10	AT0000937503	VAST CT P		voestalpine AG	STK 39,6	32,30	32,50 29/12	—	37,10	21,98		
EUR 0,87+0,37		EUR 0,87+0,37		07.07.03	1.1.	STK 1	15	AT0000824503	VKW AO C		Vorarberger Kraftwerke AG	STK 1,704	32,50	32,50 22/12	—	33,50	30,30		
EUR 0,80	EUR 0,60	EUR 0,66		20.05.03	1.1.	STK 1	39	AT0000831706	WIE CT P		Wienerberger AG	STK 65,278973	21,18	21,14 29/12	—	21,60	14,76		
EUR 0,00	EUR 0,00	EUR 0,00		08.09.00	1.5.	STK 1	7	AT0000834007	WOL CT P		Wolford AG	STK 5,0	18,18	18,20 29/12	—	19,50	8,35		
<b>Inländische Partizipations scheine</b>																			
	EUR 0,58+0,22	EUR 0,58+0,22		10.06.03	1.1.	ATS 100	—	AT0000698402	HVPS AO C		Hypothekenbank des Landes Vorarlberg AG	s ATS 30,0	83,30	83,10 22/12	—	83,10	81,43		
EUR 4,36+1,45	EUR 4,36+1,45	EUR 4,36+1,45		26.05.03	1.1.	ATS 1000	21	AT0000755665	VBPS AO C		Österreichische Volksbanken AG	ATS 160,0	220,12	220,12 29/12	—	220,12	213,19		

Beteiligungswerte <sup>Ⓜ</sup> <sup>e</sup>

Dividenden 2000 (00/01)	Dividenden 2001 (01/02)	Dividenden 2002 (02/03)	Dividenden 2003 (03/04)	Letzte Dividende	GJ ab	Kleinste Stückelung	Mit Kupon	ISI - Nr.	XETRA® Kürz.-Verf.	Seg m.		lieferbares Kapital in Millionen	30.12.	Letzter Kurs, am	v	Höchst 200 Tage	Tiefst 200 Tage	Ab
EUR 8,72	EUR 8,72	EUR 8,72		24.03.03	1.1.	ATS 1000	—	AT0000824701	VVPS AO	C	Vorarlberger Volksbank reg. Gen.m.b.H.	s ATS 38,0	613,25	613,00 29/12	—	613,00	595,50	

Genussrechte u.a.

EUR 1,40	EUR 1,40	EUR 1,54		10.06.03	1.1.	ATS 100	—	AT0000744875	OBRG AO	O	BBAG Österreichische Brau-Beteiligungs-AG, Genußscheine	s ATS 31,506	123,30	123,30 29/12	—	123,50	66,00	
EUR 0,59+1,61	EUR 0,59+1,91 <sup>8)</sup>	EUR 0,59+1,91		16.07.03	1.2.	ATS 100	—	AT0000734868	MBKS AO	O	MIBA AG, Kapitalanteilscheine	s ATS 16,0	75,00	75,50 29/12	—	94,00	48,00	
EUR 0,76	EUR 0,77	EUR 0,77		07.07.03	1.1.	ATS 100	—	AT0000758065	OTKS AO	O	Ottakringer Brauerei AG, Kapitalanteilscheine	s ATS 25,0	—	21,50 11/12	—	21,50	9,00	
EUR 4,36	EUR 4,36			15.01.03	1.1.	STK 1	—	AT0000795737	SIIG AO	O	Sparkassen-Immo-Invest, Genusscheine	STK 2,04	86,00	86,70 29/12	—	90,00	82,00	

Ausländische Aktien

USD 2,02	USD 2,22	USD 0,64	USD 2,64 <sup>10)</sup>	15.12.03	1.1.	USD 0,33	1. QD 04	AT0008849429	PMCA AO	C	Altria Group Inc.	zsuUSD —	43,40	36,90 29/12	—	43,50	26,70	
EUR 0,85	EUR 0,85	EUR 0,00		24.05.02	1.1.	STK 1	74	DE0008022005	HVB CT	S	Bayerische Hypo- und Vereinsbank AG	EUR —	18,60	18,40 29/12	—	20,10	6,71 <sup>2)</sup>	
EUR 1,30	EUR 1,30	EUR 1,30		11.06.03	1.1.	STK 1	—	DE0005140008	DBKA CT	S	Deutsche Bank AG	7) STK —	64,72	63,05 22/12	—	64,50	36,48	
EUR 0,28	EUR 0,14			31.05.02	1.1.	EUR 0,2	—	NL0000238301	HEAD CT	P	Head N.V.	7) EUR —	2,01	2,01 29/12	—	2,52	1,36	
					1.1.	STK 1	—	DE0008027707	HRX CT	S	Hypo Real Estate Holding AG	EUR —	19,70	19,57 29/12	—	19,95	11,90	
					1.1.	HUF 1000	—	AT0008790441	IBUA AO	C	IBUSZ Rt, Namens-Stammaktien	zsuHUF —	—	0,50 16/12	—	2,35	0,10	
USD 0,51	USD 0,29	USD 0,59 <sup>10)</sup>	USD 0,63 <sup>10)</sup>	06.11.03	1.1.	USD 0,2	1. QD 04	AT0000819404	IBMA AO	C	International Business Machines Corp.	zsuUSD —	73,50	72,71 22/12	—	81,00	68,00	
					1.10.	STK 1	—	DE0005204192	LTK AO	C	LANTEC Aktiengesellschaft Kommunikationssysteme	STK —	—	3,85 08/10	—	4,55	3,85	
					1.1.	EUR 5	—	AT0000660659	MEL AO	C	Meinl European Land Ltd.	EUR —	12,09	12,09 29/12	—	12,09	11,37	
EUR 0,88	EUR 0,40	EUR 0,44		28.04.03	1.1.	EUR 1	—	NL0000289783	ROB AO	C	Robeco N. V.	5) NLG —	20,61	20,20 23/12	—	23,00	18,35	
EUR 1,24	EUR 1,36	EUR 0,28		28.04.03	1.1.	EUR 1	—	NL0000289817	ROL AO	C	Rolingo N. V.	5) NLG —	17,20	17,17 12/12	—	19,00	14,88	
					1.1.	EUR 3	11	ANN757371433	ROR AO	C	Rorento N. V.	4) NLG —	38,50	36,00 22/12	—	39,72	35,85	
EUR 1,59	EUR 1,66	EUR 1,72	EUR 0,74 <sup>10)</sup>	25.07.03	1.1.	EUR 0,56	—	NL0000009470	RODA CT	S	Royal Dutch (R.D./Shell Gruppe)	6) NLG —	41,81	41,64 29/12	—	43,26	36,20	
JPY 25,00	JPY 12,50	JPY 25,00	JPY 12,50 <sup>10)</sup>	25.09.03	1.4.	JPY 50	61	AT0008652021	SONA AO	C	Sony Corporation ZSU	JPY —	—	27,01 23/12	—	35,45	20,50	

Schlussheit: 1 Stück, Dividenden per Stück, Kurse in EUR und per Stück, bei mehreren Stückelungen für das Stück mit dem kleinsten Nennbetrag.

1) Ab 02. 01. 2000

2) Ab 02. 02. 2001

3) Aktiensplit im Verhältnis 1:20

4) Am 28. 05. 2001 Aktiensplit 1:2

5) Am 28. 05. 2001 Aktiensplit 1:4

6) CF-Zertifikate

7) Einzelverbriefung ausgeschlossen

8) EUR 1,61 Bonus + EUR 0,30 Sonderbonus

9) Handlungsaussetzung ab Mittwoch, den 12. März 2003 bis auf Weiteres

10) Quartals- bzw. Interimsdividende

11) Rumpfgeschäftsjahr 2003 (1.1.-31.3.2003)

**Zeichenerklärung:**

□ = In Österreich mündelsicher  
 □ = Notenbankfähig (TIER 1-fähig)  
 s = Nur Sammelkundenanteile

☐ = Handel ex Kupon  
 ☐ = Handel ex Bezugsrecht

☐ = Handelssystem O.M.  
 ☐ = Handelssystem XETRA

rG = repartiert Geld  
 rW = repartiert Ware  
 G = Geld

Die österr. Wertpapierkennnummern  
 sind **halbfett** angegeben

(Ausnahmen mit e gekennzeichnet)  
 e = In effektiven Stücken lieferbar  
**PE** = Handel per Erscheinen  
**ZSU** = Zertifikatssammelkunde  
 der Österreichischen Kontrollbank AG  
 ☐ = Stückaktie

Verfahren:  
 AO = XETRA<sup>®</sup>, Auktion (auction only)  
 CT = XETRA<sup>®</sup>, Fortlaufender Handel  
 = (continuous trading)  
 CTL = O.M., Lange Handelszeit  
 CTS = O.M., Kurze Handelszeit

Segment:  
 P = prime market  
 S = standard market continuous  
 C = standard market auction  
 O = other listings.at  
 W = warrants.at

W = Ware  
 ID, QD, SD = Interims-, Quartals-, Schluß-Dividende  
 ◆ = Handel eingestellt  
 : = Handel ausgesetzt  
 V. = Durch Vermittler festgestellt Preise

**Arrangement:**  
 Einreichung und Kassatag sind am dritten  
 Bankarbeitstag nach dem jeweiligen Börsetag.

**Bezugsbedingungen:**

Einzelnummer:	EUR 3,95*	mit Postversand Inland	**	EUR	4,30*
		mit Postversand Europa	**	EUR	5,80
		mit Postversand Welt	**	EUR	6,75
Jahresabonnement:	EUR 670,—*	mit Postversand Inland		EUR	730,—*
		mit Postversand Europa		EUR	1.160,—
		mit Postversand Welt		EUR	1.350,—

**Bezugsstelle:**

Börsedruck Ges.m.b.H.  
 A-1230 Wien, Liesinger Flur-Gasse 8,  
 Tel. +43(1) 869 78 81-41, Fax:DW 49

PSK Konto Nr. 7887.178

Herausgeber: Wiener Börse AG

Erscheint an jedem Börsetag

Verleger, Hersteller: Börsedruck Ges.m.b.H.  
 A-1230 Wien, Liesinger Flur-Gasse 8, Tel. +43(1)869 78 81  
 e-mail: [office@boersedruck.at](mailto:office@boersedruck.at)

DVR: 0677426

Abonnements gelten für ein Kalenderjahr und können jeweils bis zum 30. Oktober geändert werden.  
 \* inkl. 10% USt. \*\*zuzügl. Manipulationsspesen bei einem Bestellwert unter EUR 10,-; EUR 1,50\*

*Kursinformationen finden Sie auch unter [www.wienerborse.at](http://www.wienerborse.at)*

## Fortlaufender Handel

1. Im Automatischen Handelssystem XETRA® festgestellte Kurse										2. Durch Vermittler festgestellte Kurse			
ISIN	Beteiligungswert	Auktionskurse in EUR			Fortlaufende Kurse in EUR				Letzter Preis, am		WKN	Beteiligungswert	Kurse
		Eröff. auktion	Untertäg. auktion	Schluss auktion	Erster	Höchster	Tiefster	Letzter					
<b>I. equity Market.at / prime market</b>													
AT0000603709	AGRANA Bet.-AG	---	---	---	---	---	---	---	---	54,44	29/12		
AT0000730007	Andritz AG	---	---	37,95	35,50	36,25	35,40	36,25	35,75	29/12			
AT0000620158	Austrian Airlines Österr. Luftverkehrs-AG	---	---	6,52	6,52	6,58	6,52	6,58	6,58	29/12			
AT0000930409	AvW INVEST AG, St.	---	---	---	---	---	---	---	41,00	29/12			
AT0000995006	Bank Austria Creditanstalt AG	---	---	40,50	39,95	40,79	39,95	40,79	39,95	29/12			
AT0000767553	BETandWIN.com	---	---	15,50	15,10	15,50	15,06	15,50	15,24	29/12			
AT0000903851	BÖHLER-UDDEHOLM AG	---	---	53,54	53,49	54,00	52,75	53,55	53,50	29/12			
AT0000737705	BWT AG	---	---	14,79	14,69	14,79	14,60	14,79	14,62	29/12			
AT0000943402	Constantia-Iso AG	---	---	8,36	8,58	8,60	8,37	8,37	8,58	29/12			
AT0000943352	CONSTANTIA-VERPACKUNGEN AG	---	---	---	13,50	13,50	13,50	13,50	13,45	29/12			
AT0000818802	Do & Co Restaurant & Catering AG	---	---	32,15	32,30	33,02	32,00	32,50	32,30	29/12			
AT0000652011	Erste Bank der oesterr. Sparkassen AG	---	97,89	97,97	98,10	98,65	97,15	97,97	98,00	29/12			
AT0000741053	EVN AG	---	---	40,00	40,95	41,05	40,05	40,05	41,06	29/12			
AT0000908157	Eybl International AG	---	---	19,10	18,70	19,18	18,65	19,18	19,20	29/12			
AT0000911805	Flughafen Wien AG	---	---	37,20	36,99	37,20	36,75	37,20	37,00	29/12			
AT0000661350	Generali Holding Vienna AG, St.	---	---	26,00	26,75	26,75	26,00	26,45	26,70	29/12			
NL0000238301	Head N.V.	---	---	2,01	2,01	2,05	2,01	2,05	2,01	29/12			
AT0000809058	Immofinanz Immobilien Anlagen AG	---	---	6,30	6,34	6,35	6,30	6,31	6,30	29/12			
AT0000748108	Investkredit Bank AG	---	---	---	50,10	51,55	50,10	51,40	48,50	29/12			
AT0000747357	JoWood Productions Software AG	---	---	2,44	2,43	2,44	2,40	2,42	2,45	29/12			
AT0000938204	Mayr-Melnhof Karton AG	---	95,80	95,30	94,45	96,00	94,45	95,37	94,17	29/12			
AT0000743059	OMV AG	---	118,50	118,08	118,50	118,60	118,08	118,40	118,20	29/12			
AT0000746409	Österr. Elektrizitätswirtschafts-AG (Verbundges.)	---	93,45	92,60	92,40	93,99	92,00	92,00	92,50	29/12			
AT0000758305	Palfinger AG	---	---	22,73	22,91	23,00	22,90	23,00	22,90	29/12			
AT0000676903	RHI AG	---	---	15,10	15,44	16,00	15,33	15,55	15,40	29/12			
AT0000922554	Rosenbauer Int. AG	---	---	45,00	44,20	44,90	44,20	44,20	44,99	29/12			
AT0000905351	S & T System Int. & Techn. Dist. AG	---	---	---	6,86	6,90	6,80	6,80	6,78	29/12			
AT0000946652	SCHOELLER-BLECKMANN	---	---	---	8,85	8,92	8,80	8,92	8,92	29/12			
AT0000785555	Semperit Holding AG	---	---	---	13,50	13,52	13,36	13,37	13,48	29/12			
AT0000720008	Telekom Austria AG	---	9,95	9,80	10,00	10,00	9,81	9,94	9,98	29/12			
AT0000848809	Topcall Int. AG	---	---	---	2,50	2,50	2,41	2,41	2,41	29/12			
AT0000821103	UNIQA AG	---	---	---	7,96	7,97	7,96	7,97	7,96	29/12			
AT0000816301	Unternehmens Invest AG	---	---	---	10,91	11,00	10,91	11,00	11,00	29/12			
AT0000937453	VA Technologie AG	---	---	25,61	25,92	26,08	25,80	26,00	25,60	29/12			
AT0000937503	voestalpine AG	---	---	32,30	32,50	32,50	32,33	32,33	32,50	29/12			
AT0000831706	Wienerberger AG	---	---	21,18	21,25	21,29	21,15	21,27	21,14	29/12			
AT0000834007	Wolford AG	---	---	18,18	18,20	18,20	18,00	18,00	18,20	29/12			
<b>II. equity Market.at / standard market</b>													
AT0000609607	Allg.Bauges.-A.Porr AG, St.	---	---	---	---	---	---	---	94,00	22/12			
AT0000609631	Allg.Bauges.-A.Porr AG Vz.	---	---	---	63,30	63,30	63,30	63,30	63,30	29/12			
AT0000629639	bauMax AG, Vz.	---	---	---	---	---	---	---	12,40	23/12			
DE0008022005	Bayerische Hypo-u.Vereinsbank AG	---	---	---	18,79	18,79	18,30	18,60	18,40	29/12			
AT0000910997	BBAG Österr. Brau-Beteiligungs-AG	---	---	---	123,37	123,37	123,37	123,37	123,70	29/12			
AT0000925904	BRAU UNION AG	---	---	---	126,53	126,60	126,53	126,60	126,61	29/12			
DE0005140008	Deutsche Bank AG	---	---	64,72	65,80	65,80	65,80	65,80	63,05	22/12			
DE0008027707	Hypo Real Estate Hold. AG	---	---	---	19,52	19,74	19,20	19,70	19,57	29/12			
AT0000644505	Lenzing AG	---	---	122,40	122,33	122,33	122,33	122,33	122,79	29/12			
NL0000009470	Royal Dutch	---	---	---	41,81	41,81	41,81	41,81	41,64	29/12			
AT0000908520	Wr.Städtische Allgemeine Versicherungs-AG, Vz.	---	---	---	116,00	118,50	116,00	118,50	116,00	29/12			

Schlussinheit: 1 Stück, Kurse in EUR und per Stück, bei mehreren Stückelungen für das Stück mit dem kleinsten Nennbetrag.

# Specialist- und Market Maker-Verpflichtungen im XETRA® - Handelssystem

ISN	Wertpapier	BA	OB	CEN	CON	DB	EB	EI	IKB	CB									Summe
<b>I. equity Market.at / prime market</b>		<b>Handelssystem XETRA® / Handelsverfahren Fortlaufender Handel mit uneingeschränktem MM</b>																	
( 1 Specialist + weitere MM-Verpflichtungen möglich; Bemessungsgrundlage für die Berechnung der Erfüllung des Quotierungszeitraumes - 65% der Handelszeit)																			
AT0000603709	AGRANA Bet.-AG			S															1
AT0000730007	Andritz AG	M				S	M												3
AT0000620158	Austrian Airlines Österr. Luftverkehrs-AG	M					S (M)												2
AT0000930409	AvW INVEST AG, St.							S											1
AT0000995006	Bank Austria Creditanstalt AG	S		M															2
AT0000767553	BETandWIN.com			M			S												2
AT0000903851	BOHLER-UDDEHOLM AG	M		M			S (M)												3
AT0000737705	BWT AG	M		M			S (M)												3
AT0000943402	Constantia-Iso AG								S										1
AT0000943352	CONSTANTIA-VERPACKUNGEN AG								S										1
AT0000818802	Do & Co Restaurant & Catering AG	S (M)																	1
AT0000652011	Erste Bank der oesterr. Sparkassen AG	M		M			S (M)												3
AT0000741053	EVN AG	M		S (M)			M												3
AT0000908157	Eybl International AG	S																	1
AT0000911805	Flughafen Wien AG	M		S (M)			M												3
AT0000661350	Generall Holding Vienna AG, St.	S (M)		M			M												3
NL0000238301	Head N.V.			S															1
AT0000809058	Immofinanz Immobilien Anlagen AG				S														1
AT0000748108	Investkredit Bank AG								S										1
AT0000747357	JoWood Productions Software AG									S									1
AT0000938204	Mayr-Melnhof Karton AG	M		S (M)			M												3
AT0000743059	OMV AG	S (M)		M			M												3
AT0000746409	Österr. Elektrizitätswirtschafts-AG (Verbundges.)	M		S (M)			M												3
AT0000758305	Palfinger AG		M				S (M)												2
AT0000676903	RHI AG	S (M)					M												2
AT0000922554	Rosenbauer Int. AG		S (M)	M															2
AT0000905351	S & T System Int. & Techn. Dist. AG			S															1
AT0000946652	SCHOELLER-BLECKMANN	S	M	M															3
AT0000785555	Semperit Holding AG	S (M)		M															2
AT0000720008	Telekom Austria AG	M		S (M)			M												3
AT0000848809	Topcall Int. AG			S															1
AT0000821103	UNIQA AG			S															1
AT0000816301	Unternehmens Invest AG			S															1
AT0000937453	VA Technologie AG	S (M)		M			M												3
AT0000937503	voestalpine AG	M		M			S (M)												3
AT0000831706	Wienerberger AG	M		S (M)			M												3
AT0000834007	Wolford AG	M		S															2
		22	3	25	1	2	17	1	3	1	0	0	0	0	0	0	0	0	0

<b>II. equity Market.at / standard market</b>		<b>Handelssystem XETRA® / Handelsverfahren Fortlaufender Handel mit uneingeschränktem MM</b>																	
( 1 Specialist + weitere MM-Verpflichtungen möglich; Bemessungsgrundlage für die Berechnung der Erfüllung des Quotierungszeitraumes - 65% der Handelszeit)																			
AT0000609631	Allg.Bauges.-A.Porr AG Vz.	S																	1
AT0000609607	Allg.Bauges.-A.Porr AG, St.	S																	1
AT0000629639	bauMax AG, Vz.	S																	1
DE0008022005	Bayerische Hypo-u.Vereinsbank AG	M		S (M)															2
AT0000910997	BBAG Österr. Brau-Beteiligungs-AG	M	M	S															3
AT0000925904	BRAU UNION AG	M	M	S															3
DE0005140008	Deutsche Bank AG			S															1
DE0008027707	Hypo Real Estate Hold. AG	S		M															2
AT0000644505	Lenzing AG			S (M)															1
NL0000009470	Royal Dutch			S															1
AT0000908520	Wr.Städtische Allgemeine Versicherungs-AG, Vz.	S (M)					M												2
		8	3	6	0	0	1	0	0	0	0	0	0	0	0	0	0	0	0

Handel mit Optionen													Handel mit Optionen													Handel mit Optionen												
Call						Put						Call						Put						Call						Put								
geh. Kontr.	Open Interest	Anfang	Hoch	Tief	Schluss	Kontrakt	Schluss	Tief	Hoch	Anfang	Open Interest	geh. Kontr.	geh. Kontr.	Open Interest	Anfang	Hoch	Tief	Schluss	Kontrakt	Schluss	Tief	Hoch	Anfang	Open Interest	geh. Kontr.	geh. Kontr.	Open Interest	Anfang	Hoch	Tief	Schluss	Kontrakt	Schluss	Tief	Hoch	Anfang	Open Interest	geh. Kontr.
<b>AUA</b> Austrian Airlines Österr. Luftverkehrs-AG (EUR)													Juni 2004													15												
													36													16												
Januar 2004													38													März 2004												
5,5													40													9,5												
6													42													10												
6,5													44													11												
7																										12												
7,5																										13												
8																										14												
																										15												
																										16												
																										17												
													<b>BUD</b> BÖHLER-UDDEHOLM AG (EUR)																									
													Januar 2004																									
													42																									
													44																									
													46																									
													48																									
													50																									
													52																									
													54																									
													56																									
																										Juni 2004												
																										13												
																										14												
																										15												
																										16												
																										17												
																										<b>EBS</b> Erste Bank der oesterr. Sparkassen AG (EUR)												
																										Januar 2004												
																										88												
																										90												
																										92												
																										94												
																										96												
																										98												
																										100												
																										105												
																										Februar 2004												
																										88												
																										90												
																										92												
																										94												
																										96												
																										98												
																										100												
																										März 2004												
																										82												
																										84												
																										86												
																										88												
																										90												
																										92												
																										94												
																										96												
																										98												
																										100												
																										Juni 2004												
																										92												
																										94												
																										96												
																										98												
																										100												
<b>BAC</b> Bank Austria Creditanstalt AG (EUR)																																						
Januar 2004																																						
30																																						
32																																						
34																																						
36																																						
38																																						
40																																						
42																																						
																										Juni 2004												
																										50												
																										52												
																										54												
																										56												
																										58												
													<b>BWT</b> BWT AG (EUR)																									
													Januar 2004																									
													9,5																									
													10																									
													11																									
													12																									
													13																									
													14																									
													15																									
													16																									
																										Juni 2004												
																										10												
																										11												
																										12												
																										13												
																										14												





















# Beteiligungswerte <sup>3 e</sup>

Dividenden 2000 (00/01)	Dividenden 2001 (01/02)	Dividenden 2002 (02/03)	Dividenden 2003 (03/04)	Letzte Dividende	GJ ab	Kleinste Stückelung	Mit Kupon	ISI - Nr.	XETRA <sup>®</sup> Kürz.,Verf.	Seg m.		lieferbares Kapital in Millionen	30.12.	Letzter Kurs, am	v	Höchst 200 Tage	Tiefst 200 Tage	Ab	
					1.1.	CHF	10	—	CH0013849739	QCP AO O	Qino Capital Partners AG	2) CHF	—	—,—	7,90	15/04	—	7,90	7,90
					1.7.	CHF	10	—	CH0010751763	QINO AO O	Qino Flagship AG	2) CHF	—	—,—	0,95	25/11	—	0,95	0,42
HUF 750,00	HUF 750,00	HUF 750,00		30.05.03	1.1.	HUF	1000	—	AT0008862042	ZWAA AO O	Zwack Unicum Rt.	HUF	—	—,—	25,00	28/02	—	—,—	—,—

Schlusseinheit: 1 Stück, Dividenden per Stück, Kurse in EUR und per Stück, bei mehreren Stückelungen für das Stück mit dem kleinsten Nennbetrag.

1) Ab 22. 09. 2003  
5) reverse stock split + Kapitalherabsetzung

2) nicht öffentlich angeboten im Sinne des KMG

3) nicht öffentlich angeboten im Sinne des KMG; keine Arrangementgeschäfte möglich

4) Quartalsdividende

GEN 30.12.2003 18:10/UPD 30.12.2003 17:45/LTRD 30.12.2003 17:45

### Optionsscheine / Warrants

s ☐

ISINr.	Verf.	Basiswert	Währung	Options- Optionspreis	Options- verhältnis	Stück (Tsd.)	Emit	Optionsfrist	Umsatz	Itz. Bid	Itz. Ask	Erster Preis in EUR	Höchster Preis in EUR	Tiefster Preis in EUR	Letzter Preis in EUR	Bewert.	Letzter Preis, am	V.
<b>Optionsscheine auf Beteiligungswerte</b>																		
<b>Kauf (Call)</b>																		
AT0000621727	CTL	ADI	EUR	85	10:1	1.000	CE	31.01.03-15.03.04								0,87		
AT0000638200	CTL	ADI	EUR	85	10:1	1.000	CE	13.06.03-13.09.04								1,23		
AT0000623889	CTL	AIXT	EUR	6,5	10:1	1.000	CE	31.01.03-15.03.04								0,02		
AT0000623897	CTL	AIXT	EUR	9	10:1	1.000	CE	31.01.03-15.03.04								0,02		
AT0000638275	CTL	AIXT	EUR	3	10:1	1.000	CE	13.06.03-13.09.04								0,21		
AT0000638283	CTL	AIXT	EUR	6	10:1	1.000	CE	13.06.03-13.09.04								0,08		
AT0000635404	CTL	AIXT	EUR	9	10:1	1.000	CE	05.09.03-13.09.04								0,03		
AT0000635420	CTL	AIXT	EUR	4	10:1	1.000	CE	05.09.03-14.03.05								0,18		
AT0000635438	CTL	AIXT	EUR	6	10:1	1.000	CE	05.09.03-14.03.05								0,11		
AT0000635446	CTL	AIXT	EUR	8	10:1	1.000	CE	05.09.03-14.03.05								0,06		
AT0000638226	CTL	ALL	EUR	80	9,05:1	1.000	CE	13.06.03-15.03.04		2,09	1,49	30/10						
AT0000621743	CTL	ALL	EUR	135,73	9,05:1	1.000	CE	31.01.03-15.03.04		0,03	0,20	12/02						
AT0000638242	CTL	ALL	EUR	80	9,05:1	1.000	CE	13.06.03-13.09.04		2,40	1,68	21/11						
AT0000638259	CTL	ALL	EUR	90	9,05:1	1.000	CE	13.06.03-13.09.04		1,65	1,22	19/09						
AT0000635461	CTL	ALL	EUR	80	10:1	1.000	CE	05.09.03-14.03.05		2,84								
AT0000635479	CTL	ALL	EUR	100	10:1	1.000	CE	05.09.03-14.03.05		1,59								
AT0000621701	CTL	ALT	EUR	50	10:1	1.000	CE	31.01.03-15.03.04		0,21								
AT0000635495	CTL	ALT	EUR	50	10:1	1.000	CE	05.09.03-13.09.04		0,44								
AT0000635511	CTL	ALT	EUR	50	10:1	1.000	CE	05.09.03-14.03.05		0,73								
AT0000660840	CTL	ANDR	EUR	5:1	1.000	CE	25.07.02-14.11.03			1,47	13/11							
AT0000660857	CTL	ANDR	EUR	5:1	1.000	CE	25.07.02-14.11.03			0,38	12/11							
AT0000660865	CTL	ANDR	EUR	5:1	1.000	CE	25.07.02-14.11.03			0,12	18/09							
AT0000643002	CTL	ANDR	EUR	20	5:1	1.000	CE	31.01.03-20.08.04	3,24	3,34								
AT0000643010	CTL	ANDR	EUR	25	5:1	1.000	CE	31.01.03-20.08.04	2,27	2,39								
AT0000643028	CTL	ANDR	EUR	30	5:1	1.000	CE	31.01.03-20.08.04	1,41	1,49								
AT0000627765	CTL	ANDR	EUR	30	5:1	1.000	CE	05.11.03-27.05.05	1,60	1,68								
AT0000627773	CTL	ANDR	EUR	35	5:1	1.000	CE	05.11.03-27.05.05	1,08	1,16								
AT0000623913	CTL	ATUS	EUR	10	10:1	1.000	CE	31.01.03-15.03.04		0,42	0,46	14/11						
AT0000623921	CTL	ATUS	EUR	15	10:1	1.000	CE	31.01.03-15.03.04		0,14								
AT0000638291	CTL	ATUS	EUR	7,5	10:1	1.000	CE	13.06.03-13.09.04		0,67	0,65	19/12						
AT0000638309	CTL	ATUS	EUR	10	10:1	1.000	CE	13.06.03-13.09.04		0,51	0,59	03/12						
AT0000635537	CTL	ATUS	EUR	7,5	10:1	1.000	CE	05.09.03-14.03.05		0,72	0,39	25/09						
AT0000635545	CTL	ATUS	EUR	10	10:1	1.000	CE	05.09.03-14.03.05		0,58	0,62	01/12						
AT0000660808	CTL	AUA	EUR	2:1	1.000	CE	25.07.02-14.11.03			0,51								
AT0000660816	CTL	AUA	EUR	2:1	1.000	CE	25.07.02-14.11.03			0,44	21/11							
AT0000660824	CTL	AUA	EUR	2:1	1.000	CE	25.07.02-14.11.03											
AT0000643143	CTL	AUA	EUR	7	2:1	1.000	CE	31.01.03-20.08.04	0,25	0,37								
AT0000643150	CTL	AUA	EUR	9	2:1	1.000	CE	31.01.03-20.08.04	0,04	0,12								
AT0000643168	CTL	AUA	EUR	11	2:1	1.000	CE	31.01.03-20.08.04	0,01	0,07								
AT0000627864	CTL	AUA	EUR	7	2:1	1.000	CE	05.11.03-27.05.05	0,58	0,64								
AT0000627872	CTL	AUA	EUR	10	2:1	1.000	CE	05.11.03-27.05.05	0,25	0,30								
AT0000644760	CTL	BAC	EUR	25	5:1	1.000	CE	28.08.03-20.08.04	3,17	3,27								
AT0000644778	CTL	BAC	EUR	30	5:1	1.000	CE	28.08.03-20.08.04	2,22	2,30								
AT0000644786	CTL	BAC	EUR	35	5:1	1.000	CE	28.08.03-20.08.04	1,40	1,45								
AT0000627898	CTL	BAC	EUR	30	5:1	1.000	CE	05.11.03-27.05.05	2,45	2,55								
AT0000627906	CTL	BAC	EUR	34	5:1	1.000	CE	05.11.03-27.05.05	1,93	2,01								
AT0000627914	CTL	BAC	EUR	38	5:1	1.000	CE	05.11.03-27.05.05	1,56	1,50	09/12							
AT0000621768	CTL	BASF	EUR	40	10:1	1.000	CE	31.01.03-15.03.04		0,48								
AT0000638333	CTL	BASF	EUR	35	10:1	1.000	CE	13.06.03-13.09.04		0,96								
AT0000638341	CTL	BASF	EUR	40	10:1	1.000	CE	13.06.03-13.09.04		0,59								
AT0000635552	CTL	BASF	EUR	45	10:1	1.000	CE	05.09.03-14.03.05		0,49								
AT0000635560	CTL	BASF	EUR	55	10:1	1.000	CE	05.09.03-14.03.05		0,22								
AT0000638317	CTL	BMVV	EUR	20	10:1	1.000	CE	13.06.03-13.09.04		0,60								
AT0000638325	CTL	BMVV	EUR	25	10:1	1.000	CE	13.06.03-13.09.04		0,32								
AT0000635586	CTL	BMVV	EUR	30	10:1	1.000	CE	05.09.03-13.09.04		0,16								
AT0000643267	CTL	BRA	EUR	60	5:1	1.000	CE	31.01.03-20.08.04	13,12	13,42								
AT0000643275	CTL	BRA	EUR	70	5:1	1.000	CE	31.01.03-20.08.04	11,12	11,42								
AT0000643283	CTL	BRA	EUR	80	5:1	1.000	CE	31.01.03-20.08.04	9,13	9,30								
AT0000660881	CTL	BUD	EUR	5:1	1.000	CE	25.07.02-14.11.03			0,34	11/07							
AT0000660899	CTL	BUD	EUR	5:1	1.000	CE	25.07.02-14.11.03			0,15	15/05							
AT0000660907	CTL	BUD	EUR	5:1	1.000	CE	25.07.02-14.11.03											
AT0000629860	CTL	BUD	EUR	45	50:1	15.000	EO	08.10.03-19.03.04		0,16								
AT0000629878	CTL	BUD	EUR	50	50:1	15.000	EO	08.10.03-19.03.04	0,08	0,10								
AT0000629886	CTL	BUD	EUR	55	50:1	15.000	EO	08.10.03-19.03.04		0,03								
AT0000643226	CTL	BUD	EUR	45	5:1	1.000	CE	31.01.03-20.08.04	1,81	1,90								
AT0000643234	CTL	BUD	EUR	55	5:1	1.000	CE	31.01.03-20.08.04	0,46	0,53								
AT0000643242	CTL	BUD	EUR	65	5:1	1.000	CE	31.01.03-20.08.04	0,05	0,08								
AT0000627930	CTL	BUD	EUR	50	5:1	1.000	CE	05.11.03-27.05.05	200	1,25	1,34	1,20	1,20	1,20	1,20	1,30	1,25	11/12
AT0000627948	CTL	BUD	EUR	60	5:1	1.000	CE	05.11.03-27.05.05		0,48	0,53					0,51		
AT0000639208	CTL	BWIN	EUR	9	2:1	1.000	CE	14.07.03-20.08.04		4,17	4,39					4,28	4,25	29/12
AT0000639216	CTL	BWIN	EUR	12	2:1	1.000	CE	14.07.03-20.08.04		3,68	3,00	11/12				3,68	3,00	11/12
AT0000639224	CTL	BWIN	EUR	15	2:1	1.000	CE	14.07.03-20.08.04		2,75	2,70	29/12				2,75	2,70	29/12
AT0000660923	CTL	BWT	EUR	5:1	1.000</													

## Optionsscheine / Warrants



ISi-Nr.	Verf.	Basiswert	Wahrung	Optionspreis	Optionsverhältnis	Stück (Tsd.)	Emit	Optionsfrist	Umsatz	Itzt. Bid	Itzt. Ask	Erster Preis in EUR	Höchster Preis in EUR	Tiefster Preis in EUR	Letzter Preis in EUR	Bewert.	Letzter Preis, am	V.			
AT0000638507	CTL	GERI	EUR	15	10:1	1.000	CE	13.06.03-15.03.04	---	---	---	---	---	---	---	0,02	0,14	13/08	---		
AT0000638515	CTL	GERI	EUR	20	10:1	1.000	CE	13.06.03-15.03.04	---	---	---	---	---	---	---	0,02	---	---	---		
AT0000635768	CTL	GERI	EUR	10	10:1	1.000	CE	05.09.03-13.09.04	---	---	---	---	---	---	---	0,11	---	---	---		
AT0000638523	CTL	GERI	EUR	15	10:1	1.000	CE	13.06.03-13.09.04	---	---	---	---	---	---	---	0,05	---	---	---		
AT0000638531	CTL	GERI	EUR	20	10:1	1.000	CE	13.06.03-13.09.04	---	---	---	---	---	---	---	0,03	---	---	---		
AT0000635776	CTL	GERI	EUR	12	10:1	1.000	CE	05.09.03-14.03.05	---	---	---	---	---	---	---	0,13	---	---	---		
AT0000635784	CTL	GERI	EUR	15	10:1	1.000	CE	05.09.03-14.03.05	---	---	---	---	---	---	---	0,11	---	---	---		
AT0000660964	CTL	GES	EUR	5,8	1.000	CE	25.07.02-14.11.03	---	---	---	---	---	---	---	---	5,45	15/08	---	---		
AT0000660972	CTL	GES	EUR	5,8	1.000	CE	25.07.02-14.11.03	---	---	---	---	---	---	---	---	---	---	---	---		
AT0000660980	CTL	GES	EUR	5,8	1.000	CE	25.07.02-14.11.03	---	---	---	---	---	---	---	---	---	---	---	---		
AT0000643440	CTL	GES	EUR	18,75	5,8	1.000	CE	31.01.03-20.08.04	---	13,59	14,59	---	---	---	14,09	10,50	18/11	---	---		
AT0000643457	CTL	GES	EUR	21,88	5,8	1.000	CE	31.01.03-20.08.04	---	13,09	13,99	---	---	---	13,54	---	---	---	---		
AT0000643465	CTL	GES	EUR	25	5,8	1.000	CE	31.01.03-20.08.04	---	11,59	12,39	---	---	---	11,99	---	---	---	---		
AT0000627997	CTL	GES	EUR	20	5:1	1.000	CE	05.11.03-27.05.05	---	2,34	2,84	---	---	---	2,59	---	---	---	---		
AT0000628003	CTL	GES	EUR	25	5:1	1.000	CE	05.11.03-27.05.05	---	2,06	2,56	---	---	---	2,31	---	---	---	---		
AT0000661129	CTL	HEAD	EUR	2:1	1.000	CE	25.07.02-14.11.03	---	---	---	---	---	---	---	---	0,04	24/06	---	---		
AT0000661137	CTL	HEAD	EUR	2:1	1.000	CE	25.07.02-14.11.03	---	---	---	---	---	---	---	---	---	---	---	---	---	
AT0000661145	CTL	HEAD	EUR	2:1	1.000	CE	25.07.02-14.11.03	---	---	---	---	---	---	---	---	---	---	---	---	---	
AT0000621883	CTL	HNKV	EUR	70	10:1	1.000	CE	31.01.03-15.03.04	---	---	---	---	---	---	---	0,08	---	---	---	---	
AT0000638549	CTL	HNKV	EUR	60	10:1	1.000	CE	13.06.03-13.09.04	---	---	---	---	---	---	---	0,58	---	---	---	---	
AT0000635792	CTL	HNKV	EUR	65	10:1	1.000	CE	05.09.03-14.03.05	---	---	---	---	---	---	---	0,58	---	---	---	---	
AT0000636659	CTL	HVB	EUR	15	10:1	1.000	CE	13.10.03-13.09.04	---	---	---	---	---	---	---	0,48	---	---	---	---	
AT0000636667	CTL	HVB	EUR	18	10:1	1.000	CE	13.10.03-13.09.04	---	---	---	---	---	---	---	0,30	0,39	28/11	---	---	
AT0000636683	CTL	HVB	EUR	15	10:1	1.000	CE	13.10.03-14.03.05	---	---	---	---	---	---	---	0,55	0,60	16/12	---	---	
AT0000636691	CTL	HVB	EUR	18	10:1	1.000	CE	13.10.03-14.03.05	---	---	---	---	---	---	---	0,38	---	---	---	---	
AT0000621842	CTL	HVX	EUR	18	10:1	1.000	CE	31.01.03-15.03.04	---	---	---	---	---	---	---	0,56	0,62	17/12	---	---	
AT0000638564	CTL	HVX	EUR	15	10:1	1.000	CE	13.06.03-13.09.04	---	---	---	---	---	---	---	0,87	0,91	07/07	---	---	
AT0000635818	CTL	HVX	EUR	18	10:1	1.000	CE	05.09.03-14.03.05	---	---	---	---	---	---	---	0,79	---	---	---	---	
AT0000638580	CTL	IFT	EUR	7,5	10:1	1.000	CE	13.06.03-15.03.04	---	---	---	---	---	---	---	0,35	---	---	---	---	
AT0000623608	CTL	IFT	EUR	10	10:1	1.000	CE	31.01.03-15.03.04	---	---	---	---	---	---	---	0,15	0,25	07/07	---	---	
AT0000623616	CTL	IFT	EUR	12,5	10:1	1.000	CE	31.01.03-15.03.04	---	---	---	---	---	---	---	0,04	0,24	26/08	---	---	
AT0000623624	CTL	IFT	EUR	15	10:1	1.000	CE	31.01.03-15.03.04	---	---	---	---	---	---	---	0,02	0,07	17/11	---	---	
AT0000638598	CTL	IFT	EUR	7,5	10:1	1.000	CE	13.06.03-13.09.04	---	---	---	---	---	---	---	0,39	---	---	---	---	
AT0000638606	CTL	IFT	EUR	9	10:1	1.000	CE	13.06.03-13.09.04	---	---	---	---	---	---	---	0,29	---	---	---	---	
AT0000638614	CTL	IFT	EUR	11,5	10:1	1.000	CE	13.06.03-13.09.04	---	---	---	---	---	---	---	0,17	---	---	---	---	
AT0000638622	CTL	IFT	EUR	13	10:1	1.000	CE	13.06.03-13.09.04	---	---	---	---	---	---	---	0,11	---	---	---	---	
AT0000635842	CTL	IFT	EUR	15	10:1	1.000	CE	05.09.03-13.09.04	---	---	---	---	---	---	---	0,06	---	---	---	---	
AT0000635867	CTL	IFT	EUR	10	10:1	1.000	CE	05.09.03-14.03.05	---	---	---	---	---	---	---	0,28	---	---	---	---	
AT0000635875	CTL	IFT	EUR	12,5	10:1	1.000	CE	05.09.03-14.03.05	---	---	---	---	---	---	---	0,18	0,18	18/12	---	---	
AT0000635883	CTL	IFT	EUR	15	10:1	1.000	CE	05.09.03-14.03.05	---	---	---	---	---	---	---	0,12	---	---	---	---	
AT0000635891	CTL	IFT	EUR	17,5	10:1	1.000	CE	05.09.03-14.03.05	---	---	---	---	---	---	---	0,08	0,08	29/12	---	---	
AT0000679634	CTS	LEK	EUR	0,01	1:1	50	BA	27.03.02-30.03.04	---	452,00	452,41	29/11	---	---	---	---	---	---	---	---	
AT0000623640	CTL	MBC	EUR	5	10:1	1.000	CE	31.01.03-15.03.04	---	---	---	---	---	---	---	0,77	0,73	08/10	---	---	
AT0000638689	CTL	MBC	EUR	7,5	10:1	1.000	CE	13.06.03-15.03.04	---	---	---	---	---	---	---	0,53	---	---	---	---	
AT0000638697	CTL	MBC	EUR	5	10:1	1.000	CE	13.06.03-13.09.04	---	---	---	---	---	---	---	0,78	---	---	---	---	
AT0000638705	CTL	MBC	EUR	7,5	10:1	1.000	CE	13.06.03-13.09.04	---	---	---	---	---	---	---	0,57	0,50	26/08	---	---	
AT0000635941	CTL	MBC	EUR	10	10:1	1.000	CE	05.09.03-13.09.04	---	---	---	---	---	---	---	0,41	---	---	---	---	
AT0000635958	CTL	MBC	EUR	12,5	10:1	1.000	CE	05.09.03-13.09.04	---	---	---	---	---	---	---	0,29	---	---	---	---	
AT0000635966	CTL	MBC	EUR	15	10:1	1.000	CE	05.09.03-13.09.04	---	---	---	---	---	---	---	0,20	---	---	---	---	
AT0000635982	CTL	MBC	EUR	10	10:1	1.000	CE	05.09.03-14.03.05	---	---	---	---	---	---	---	0,48	---	---	---	---	
AT0000635990	CTL	MBC	EUR	12,5	10:1	1.000	CE	05.09.03-14.03.05	---	---	---	---	---	---	---	0,38	---	---	---	---	
AT0000636006	CTL	MBC	EUR	15	10:1	1.000	CE	05.09.03-14.03.05	---	---	---	---	---	---	---	0,28	---	---	---	---	
AT0000638655	CTL	MDN	EUR	45	10:1	1.000	CE	13.06.03-13.09.04	---	---	---	---	---	---	---	0,14	---	---	---	---	
AT0000638663	CTL	MDN	EUR	55	10:1	1.000	CE	13.06.03-13.09.04	---	---	---	---	---	---	---	0,05	---	---	---	---	
AT0000635925	CTL	MDN	EUR	45	10:1	1.000	CE	05.09.03-14.03.05	---	---	---	---	---	---	---	0,28	---	---	---	---	
AT0000635933	CTL	MDN	EUR	55	10:1	1.000	CE	05.09.03-14.03.05	---	---	---	---	---	---	---	0,15	---	---	---	---	
AT0000661160	CTL	MMK	EUR	5:1	1.000	CE	25.07.02-14.11.03	---	---	---	---	---	---	---	---	---	3,30	24/10	---	---	---
AT0000661178	CTL	MMK	EUR	5:1	1.000	CE	25.07.02-14.11.03	---	---	---	---	---	---	---	---	---	0,70	07/11	---	---	---
AT0000661186	CTL	MMK	EUR	5:1	1.000	CE	25.07.02-14.11.03	---	---	---	---	---	---	---	---	---	0,10	21/10	---	---	---
AT0000629928	CTL	MMK	EUR	75	50:1	15.000	EO	08.10.03-19.03.04	---	---	---	---	---	---	---	0,42	---	---	---	---	
AT0000629936	CTL	MMK	EUR	80	50:1	15.000	EO	08.10.03-19.03.04	---	0,32	0,34	---	---	---	0,33	---	---	---	---	---	
AT0000629944	CTL	MMK	EUR	85	50:1	15.000	EO	08.10.03-19.03.04	---	---	---	---	---	---	---	0,24	---	---	---	---	---
AT0000643606	CTL	MMK	EUR	65	5:1	1.000	CE	31.01.03-20.08.04	---	---	---	---	---	---	---	6,25	4,41	27/10	---	---	---
AT0000643614	CTL	MMK	EUR	75	5:1	1.000	CE	31.01.03-20.08.04	---	---	---	---	---	---	---	4,30	2,83	21/11	---	---	---
AT0000643622	CTL	MMK	EUR	85	5:1	1.000	CE	31.01.03-20.08.04	---	---	---	---	---	---	---	2,52	2,27	19/12	---	---	---
AT0000628219	CTL	MMK	EUR	85	5:1	1.000	CE	05.11.03-27.05.05	---	---	---	---	---	---	---	3,18	1,82	14/11	---	---	---
AT0000628227	CTL	MMK	EUR	100	5:1	1.000	CE	05.11.03-27.05.05	---	---	---	---	---	---	---	1,68	---	---	---	---	---
AT0000638713	CTL	MRV	EUR	90	10:1	1.000	CE	13.06.03-15.03.04	---	---	---	---	---	---	---	1,42	---	---	---	---	---
AT0000623675	CTL	MRV	EUR	150	10:1	1.000	CE	31.01.03-15.03.04	---	---	---	---	---	---	---	0,02	0,68	29/04	---	---	---
AT0000638721	CTL	MRV	EUR	90	10:1	1.000	CE	13.06.03-13.09.04	---	---	---	---	---	---	---	1,90	---	---	---	---	---
AT0000638739	CTL	MRV	EUR	110	10:1	1.000	CE	13.06.03-13.09.04	---	---	---	---	---	---	---	0,94	1,36	15/08	---	---	---
AT0000636022	CTL	MRV	EUR	110	10:1	1.000	CE	05.09.03-14.03.05	---	---	---	---	---	---	---	1,38	---	---	---	---	---
AT0000636030	CTL	MRV	EUR	130	10:1	1.000	CE	05.09.03-14.03.05	---	---	---	---	---	---	---	0,83	---	---	---	---	---
AT0000659263	CTL	NET	EUR	1:1	10.000	BA	11.11.03-11.11.03	---	---	---	---	---	---	---	---	---	0,69	08/07	---	---	---
AT0000623830	CTL	NOK	EUR	17	10:1	1.000	CE	31.01.03-15.03.04	---	---	---	---	---	---	---	0,02	0,09	26/11	---	---	---



# Optionsscheine / Warrants

s

ISIN-Nr.	Verf.	Basiswert	Währung	Optionspreis	Optionsverhältnis	Stück (Tsd.)	Emit.	Optionsfrist	Umsatz	Itzt. Bid	Itzt. Ask	Erster Preis in EUR	Höchster Preis in EUR	Tiefster Preis in EUR	Letzter Preis in EUR	Bewert.	Letzter Preis, am	V.	
AT0000635917	CTL	IFT	EUR	10	10:1	1.000	GE	05.09.03-14.03.05	---	---	---	---	---	---	---	0,20	---	---	
AT0000782347	CTS	LAI	EUR	1	1:1	36.500	FG	01.11.08-30.11.08	---	---	---	---	---	---	---	0,04	---	---	
AT0000635974	CTL	MBC	EUR	7,5	10:1	1.000	GE	05.09.03-13.09.04	---	---	---	---	---	---	---	0,08	---	---	
AT0000636014	CTL	MBC	EUR	7,5	10:1	1.000	GE	05.09.03-14.03.05	---	---	---	---	---	---	---	0,13	---	---	
AT0000638671	CTL	MDN	EUR	40	10:1	1.000	GE	13.06.03-13.09.04	---	---	---	---	---	---	---	1,20	---	---	
AT0000661194	CTL	MMK	EUR	5,1	10:1	1.000	CE	25.07.02-14.11.03	---	---	---	---	---	---	---	---	---	---	
AT0000630165	CTL	MMK	EUR	70	50:1	15.000	EO	08.10.03-19.03.04	---	---	0,02	---	---	---	---	0,01	---	---	
AT0000630173	CTL	MMK	EUR	75	50:1	15.000	EO	08.10.03-19.03.04	---	---	0,02	---	---	---	---	0,01	---	---	
AT0000630181	CTL	MMK	EUR	80	50:1	15.000	EO	08.10.03-19.03.04	---	---	0,02	---	---	---	---	0,01	---	---	
AT0000643630	CTL	MMK	EUR	65	5:1	1.000	CE	31.01.03-20.08.04	---	---	0,01	0,02	---	---	---	0,02	---	---	
AT0000628235	CTL	MMK	EUR	85	5:1	1.000	CE	05.11.03-27.05.05	---	---	0,92	0,98	---	---	---	0,95	---	---	
AT0000623665	CTL	MRV	EUR	150	10:1	1.000	CE	31.01.03-15.03.04	---	---	4,89	7,55	10/02	---	---	---	---	---	
AT0000638747	CTL	MRV	EUR	70	10:1	1.000	CE	13.06.03-13.09.04	---	---	0,22	---	---	---	---	---	---	---	
AT0000636048	CTL	MRV	EUR	90	10:1	1.000	CE	05.09.03-14.03.05	---	---	1,31	---	---	---	---	---	---	---	
AT0000623855	CTL	NOK	EUR	12	10:1	1.000	GE	31.01.03-15.03.04	---	---	0,04	---	---	---	---	---	---	---	
AT0000638770	CTL	NOK	EUR	12	10:1	1.000	CE	13.06.03-13.09.04	---	---	0,11	---	---	---	---	---	---	---	
AT0000636071	CTL	NOK	EUR	12	10:1	1.000	GE	05.09.03-14.03.05	---	---	0,15	---	---	---	---	---	---	---	
AT0000661236	CTL	OBR	EUR	5,1	10:1	1.000	CE	25.07.02-14.11.03	---	---	---	0,45	06/02	---	---	---	---	---	
AT0000643218	CTL	OBR	EUR	70	5:1	1.000	CE	31.01.03-20.08.04	---	---	0,02	1,65	06/02	---	---	---	---	---	
AT0000661277	CTL	OMV	EUR	5,1	10:1	1.000	CE	25.07.02-14.11.03	---	---	---	0,39	08/07	---	---	---	---	---	
AT0000630199	CTL	OMV	EUR	90	50:1	15.000	EO	08.10.03-19.03.04	---	---	0,02	---	---	---	---	---	---	---	
AT0000630207	CTL	OMV	EUR	95	50:1	15.000	EO	08.10.03-19.03.04	---	---	0,01	---	---	---	---	---	---	---	
AT0000630215	CTL	OMV	EUR	100	50:1	15.000	EO	08.10.03-19.03.04	---	---	0,01	0,03	---	---	---	---	---	---	
AT0000643671	CTL	OMV	EUR	90	5:1	1.000	CE	31.01.03-20.08.04	---	---	0,16	1,23	---	---	---	---	---	---	
AT0000628268	CTL	OMV	EUR	105	5:1	1.000	CE	05.11.03-27.05.05	---	---	1,39	1,47	---	---	---	---	---	---	
AT0000661814	CTL	PAL	EUR	5,1	10:1	1.000	CE	25.07.02-14.11.03	---	---	---	---	---	---	---	---	---	---	
AT0000643812	CTL	PAL	EUR	15	5:1	1.000	CE	31.01.03-20.08.04	---	---	0,05	0,09	---	---	---	0,07	0,39	26/05	
AT0000628292	CTL	PAL	EUR	20	5:1	1.000	CE	05.11.03-27.05.05	---	---	0,42	0,47	---	---	---	0,45	---	---	
AT0000623822	CTL	PORV	EUR	300	100:1	1.000	CE	31.01.03-15.03.04	---	---	0,02	---	---	---	---	---	---	---	
AT0000623814	CTL	PORV	EUR	350	100:1	1.000	CE	31.01.03-15.03.04	---	---	0,02	---	---	---	---	---	---	---	
AT0000638804	CTL	PORV	EUR	250	100:1	1.000	CE	13.06.03-13.09.04	---	---	0,02	---	---	---	---	---	---	---	
AT0000638812	CTL	PORV	EUR	300	100:1	1.000	CE	13.06.03-13.09.04	---	---	0,04	---	---	---	---	---	---	---	
AT0000636212	CTL	PORV	EUR	300	100:1	1.000	CE	05.09.03-14.03.05	---	---	0,10	---	---	---	---	---	---	---	
AT0000636204	CTL	PORV	EUR	350	100:1	1.000	CE	05.09.03-14.03.05	---	---	0,20	---	---	---	---	---	---	---	
AT0000623962	CTL	QIA	EUR	5	10:1	1.000	CE	31.01.03-15.03.04	---	---	0,02	---	---	---	---	---	---	---	
AT0000638838	CTL	QIA	EUR	6	10:1	1.000	CE	13.06.03-13.09.04	---	---	0,03	---	---	---	---	---	---	---	
AT0000636261	CTL	QIA	EUR	7,5	10:1	1.000	CE	05.09.03-14.03.05	---	---	0,11	---	---	---	---	---	---	---	
AT0000661855	CTL	RHI	EUR	2,1	10:1	1.000	CE	25.07.02-14.11.03	---	---	---	---	---	---	---	---	---	---	
AT0000643853	CTL	RHI	EUR	8	2:1	1.000	CE	31.01.03-20.08.04	---	---	0,15	0,21	---	---	---	0,18	---	---	
AT0000628326	CTL	RHI	EUR	11	5:1	1.000	CE	05.11.03-27.05.05	---	---	0,29	0,35	---	---	---	0,32	---	---	
AT0000628359	CTL	RHS	EUR	40	5:1	1.000	CE	05.11.03-27.05.05	---	---	0,78	0,84	---	---	---	0,81	---	---	
AT0000623681	CTL	RWE	EUR	21,91	9,96:1	1.000	CE	31.01.03-15.03.04	---	---	0,02	---	---	---	---	---	---	---	
AT0000638853	CTL	RWE	EUR	22	10:1	1.000	CE	13.06.03-13.09.04	---	---	0,06	---	---	---	---	---	---	---	
AT0000636287	CTL	RWE	EUR	22	10:1	1.000	CE	05.09.03-14.03.05	---	---	0,02	---	---	---	---	---	---	---	
AT0000623723	CTL	SAPS	EUR	75	10:1	1.000	CE	31.01.03-15.03.04	---	---	0,15	---	---	---	---	---	---	---	
AT0000638911	CTL	SAPS	EUR	80	10:1	1.000	CE	13.06.03-13.09.04	---	---	0,36	---	---	---	---	---	---	---	
AT0000636329	CTL	SAPS	EUR	80	10:1	1.000	CE	05.09.03-14.03.05	---	---	0,04	---	---	---	---	---	---	---	
AT0000623749	CTL	SCH	EUR	35	10:1	1.000	CE	31.01.03-15.03.04	---	---	---	---	---	---	---	---	---	---	
AT0000661897	CTL	SEM	EUR	5,1	10:1	1.000	CE	25.07.02-14.11.03	---	---	---	---	---	---	---	---	---	---	
AT0000643895	CTL	SEM	EUR	12	5:1	1.000	CE	31.01.03-20.08.04	---	---	0,11	0,15	---	---	---	0,13	---	---	
AT0000667464	CTL	SEM	EUR	10:1	1.000	CE	18.07.01-16.09.02	---	---	---	---	---	---	---	---	2,32	07/09	---	
AT0000623764	CTL	SIE	EUR	35	10:1	1.000	CE	31.01.03-15.03.04	---	---	0,02	---	---	---	---	---	---	---	
AT0000638937	CTL	SIE	EUR	35	10:1	1.000	CE	13.06.03-13.09.04	---	---	0,02	---	---	---	---	---	---	---	
AT0000636345	CTL	SIE	EUR	50	10:1	1.000	CE	05.09.03-14.03.05	---	---	0,36	---	---	---	---	---	---	---	
AT0000661939	CTL	TKA	EUR	2,1	10:1	1.000	CE	25.07.02-14.11.03	---	---	---	---	---	---	---	---	---	---	
AT0000630223	CTL	TKA	EUR	8,5	10:1	3.000	EO	08.10.03-19.03.04	---	---	---	0,02	---	---	---	0,01	---	---	
AT0000630231	CTL	TKA	EUR	9	10:1	3.000	EO	08.10.03-19.03.04	---	---	0,01	0,03	---	---	---	0,02	---	---	
AT0000630249	CTL	TKA	EUR	9,5	10:1	3.000	EO	08.10.03-19.03.04	---	---	0,03	0,05	---	---	---	0,04	---	---	
AT0000643937	CTL	TKA	EUR	10	2:1	1.000	CE	31.01.03-20.08.04	---	---	0,46	0,50	---	---	---	0,48	---	---	
AT0000628383	CTL	TKA	EUR	10	5:1	1.000	CE	05.11.03-27.05.05	---	---	0,23	0,27	---	---	---	0,25	---	---	
AT0000623871	CTL	TON	EUR	7,5	10:1	1.000	CE	31.01.03-15.03.04	---	---	0,02	---	---	---	---	---	---	---	
AT0000636386	CTL	TON	EUR	10	10:1	1.000	CE	05.09.03-14.03.05	---	---	0,15	---	---	---	---	---	---	---	
AT0000661970	CTL	VAS	EUR	5,1	10:1	1.000	CE	25.07.02-14.11.03	---	---	---	1,00	30/09	---	---	---	---	---	
AT0000630256	CTL	VAS	EUR	27,5	50:1	15.000	EO	08.10.03-19.03.04	---	---	0,01	---	---	---	---	---	---	---	
AT0000630264	CTL	VAS	EUR	32,5	50:1	15.000	EO	08.10.03-19.03.04	---	---	0,04	---	---	---	---	---	---	---	
AT0000630272	CTL	VAS	EUR	37,5	50:1	15.000	EO	08.10.03-19.03.04	---	---	0,09	0,11	---	---	---	0,10	---	---	
AT0000643978	CTL	VAS	EUR	25	5:1	1.000	CE	31.01.03-20.08.04	---	---	0,08	0,11	---	---	---	0,10	0,06	12/12	
AT0000628417	CTL	VAT	EUR	30	5:1	1.000	CE	05.11.03-27.05.05	---	---	0,63	0,69	---	---	---	0,66	---	---	
AT0000662010	CTL	VAT	EUR	5,1	10:1	1.000	CE	25.07.02-14.11.03	---	---	---	0,43	18/09	---	---	---	0,41	---	---
AT0000630280	CTL	VAT	EUR	21	50:1	15.000	EO	08.10.03-19.03.04	---	---	0,02	---	---	---	---	---	---	---	
AT0000630298	CTL	VAT	EUR	23	50:1	15.000	EO	08.10.03-19.03.04	---	---	0,02	---	---	---	---	---	---	---	
AT0000630462	CTL	VAT	EUR	25	50:1	15.000	EO	08.10.03-19.03.04	---	---	0,02	0,04	---	---	---	0,03	---	---	
AT0000644315	CTL	VAT	EUR	16	5:1	1.000	CE	31.01.03-20.08.04	---	---	0,01	0,03	---	---	---	0,02	0,19	29/05	
AT0000628441	CTL	VAT	EUR	25	5:1	1.000	CE	05.11.03-27.05.05	---	---	0,52	0,58	---	---	---	0,55	---	---	
AT0000662051	CTL	VER	EUR	5,1	10:1	1.000	CE	25.07.02-14.11.03	---	---	---	---	---	---	---	---	---	---	
AT0000644356	CTL	VER	EUR	80	5:1	1.000	CE	31.01.03-20.08.04	---	---	0,25	0,31	---	---	---	0,28	---	---	
AT0000628474	CTL	VER	EUR	80	5:1	1.000	CE	05.11.03-27.05.05	---	---	0,41	0,61	---	---	---	0,51	---	---	
AT0000623780	CTL	VW	EUR	35	10:1	1.000	CE	31.01.03-15.03.04	---	---	0,03	---	---	---	---	---	---	---	
AT0000638952	CTL	VW	EUR	25	10:1	1.000	CE	13.06.03-13.09.04	---	---	0,03	---	---	---	---	---	---	---	
AT0000636402	CTL	VW	EUR	35	10:1	1.000	CE	05.09.03-14.03.05	---	---	0,18	---	---	---	---	---	---	---	
AT0000636436</																			

Optionsscheine / Warrants s 

ISi-Nr.	Verf.	Basiswert	Währung	Optionspreis	Optionsverhältnis	Stück (Tsd.)	Emit	Optionsfrist	Umsatz	Iztz. Bid	Iztz. Ask	Preis in EUR			Bewert.	Letzter Preis, am	V.	
												Erster	Höchster	Tiefster				Letzter
AT0000643127	CTL	ATX	EUR	1200	50:1	1.000	CE	31.01.03-20.08.04	---	0,03	0,06	---	---	---	0,05	0,47	19/09	---
AT0000643135	CTL	ATX	EUR	1300	50:1	1.000	CE	31.01.03-20.08.04	---	0,18	0,21	---	---	---	0,20	0,83	23/10	---
AT0000627849	CTL	ATX	EUR	1200	50:1	1.000	CE	05.11.03-27.05.05	---	0,10	0,13	---	---	---	0,12	---	---	---
AT0000627856	CTL	ATX	EUR	1400	50:1	1.000	CE	05.11.03-27.05.05	---	0,79	0,83	---	---	---	0,81	1,00	19/12	---
AT0000630900	CTS	SPX	EUR	600	10:1	500	EO	01.10.03-19.03.04	---	---	---	---	---	---	0,02	---	---	---
AT0000630918	CTS	SPX	EUR	700	10:1	500	EO	01.10.03-19.03.04	---	---	---	---	---	---	0,02	0,05	25/11	---
AT0000630926	CTS	SPX	EUR	800	10:1	500	EO	01.10.03-19.03.04	---	---	---	---	---	---	0,03	0,03	24/12	---
AT0000630934	CTS	SPX	EUR	900	10:1	500	EO	01.10.03-19.03.04	---	---	---	---	---	---	0,17	0,12	24/12	---
AT0000630942	CTS	SPX	EUR	1000	10:1	500	EO	01.10.03-19.03.04	---	---	---	---	---	---	0,55	---	---	---
AT0000630959	CTS	SPX	EUR	1100	10:1	500	EO	01.10.03-19.03.04	---	---	---	---	---	---	3,40	---	---	---
AT0000630967	CTS	SPX	EUR	1200	10:1	500	EO	01.10.03-19.03.04	---	---	---	---	---	---	10,44	---	---	---
AT0000630975	CTS	SPX	EUR	1300	10:1	500	EO	01.10.03-19.03.04	---	---	---	---	---	---	19,78	---	---	---
AT0000630983	CTS	SPX	EUR	1400	10:1	500	EO	01.10.03-19.03.04	---	---	---	---	---	---	29,72	---	---	---
AT0000630991	CTS	SPX	EUR	1500	10:1	500	EO	01.10.03-19.03.04	---	---	---	---	---	---	39,69	---	---	---
AT0000631106	CTS	SPX	EUR	600	10:1	500	EO	01.10.03-18.06.04	---	---	---	---	---	---	0,02	---	---	---
AT0000631114	CTS	SPX	EUR	700	10:1	500	EO	01.10.03-18.06.04	---	---	---	---	---	---	0,05	---	---	---
AT0000631122	CTS	SPX	EUR	800	10:1	500	EO	01.10.03-18.06.04	---	---	---	---	---	---	0,24	---	---	---
AT0000631130	CTS	SPX	EUR	900	10:1	500	EO	01.10.03-18.06.04	---	---	---	---	---	---	0,40	---	---	---
AT0000631148	CTS	SPX	EUR	1000	10:1	500	EO	01.10.03-18.06.04	---	---	---	---	---	---	1,73	---	---	---
AT0000631155	CTS	SPX	EUR	1100	10:1	500	EO	01.10.03-18.06.04	---	---	---	---	---	---	5,14	---	---	---
AT0000631163	CTS	SPX	EUR	1200	10:1	500	EO	01.10.03-18.06.04	---	---	---	---	---	---	11,30	---	---	---
AT0000631171	CTS	SPX	EUR	1300	10:1	500	EO	01.10.03-18.06.04	---	---	---	---	---	---	19,76	---	---	---
AT0000631189	CTS	SPX	EUR	1400	10:1	500	EO	01.10.03-18.06.04	---	---	---	---	---	---	29,38	---	---	---
AT0000631197	CTS	SPX	EUR	1500	10:1	500	EO	01.10.03-18.06.04	---	---	---	---	---	---	39,26	---	---	---
AT0000631304	CTS	SPX	EUR	600	10:1	500	EO	01.10.03-17.09.04	---	---	---	---	---	---	1,19	---	---	---
AT0000631312	CTS	SPX	EUR	700	10:1	500	EO	01.10.03-17.09.04	---	---	---	---	---	---	0,08	---	---	---
AT0000631320	CTS	SPX	EUR	800	10:1	500	EO	01.10.03-17.09.04	---	---	---	---	---	---	0,34	---	---	---
AT0000631338	CTS	SPX	EUR	900	10:1	500	EO	01.10.03-17.09.04	---	---	---	---	---	---	0,59	---	---	---
AT0000631346	CTS	SPX	EUR	1000	10:1	500	EO	01.10.03-17.09.04	---	---	---	---	---	---	2,28	---	---	---
AT0000631353	CTS	SPX	EUR	1100	10:1	500	EO	01.10.03-17.09.04	---	---	---	---	---	---	6,21	---	---	---
AT0000631361	CTS	SPX	EUR	1200	10:1	500	EO	01.10.03-17.09.04	---	---	---	---	---	---	12,85	---	---	---
AT0000631379	CTS	SPX	EUR	1300	10:1	500	EO	01.10.03-17.09.04	---	---	---	---	---	---	21,55	---	---	---
AT0000631387	CTS	SPX	EUR	1400	10:1	500	EO	01.10.03-17.09.04	---	---	---	---	---	---	31,24	---	---	---
AT0000631395	CTS	SPX	EUR	1500	10:1	500	EO	01.10.03-17.09.04	---	---	---	---	---	---	41,13	---	---	---
AT0000632708	CTS	SPX	EUR	600	10:1	500	EO	01.10.03-17.12.04	---	---	---	---	---	---	1,80	---	---	---
AT0000632716	CTS	SPX	EUR	700	10:1	500	EO	01.10.03-17.12.04	---	---	---	---	---	---	2,89	---	---	---
AT0000632724	CTS	SPX	EUR	800	10:1	500	EO	01.10.03-17.12.04	---	---	---	---	---	---	0,70	---	---	---
AT0000632732	CTS	SPX	EUR	900	10:1	500	EO	01.10.03-17.12.04	---	---	---	---	---	---	1,57	---	---	---
AT0000632740	CTS	SPX	EUR	1000	10:1	500	EO	01.10.03-17.12.04	---	---	---	---	---	---	4,46	---	---	---
AT0000632757	CTS	SPX	EUR	1100	10:1	500	EO	01.10.03-17.12.04	---	---	---	---	---	---	10,49	---	---	---
AT0000632765	CTS	SPX	EUR	1200	10:1	500	EO	01.10.03-17.12.04	---	---	---	---	---	---	19,69	---	---	---
AT0000632773	CTS	SPX	EUR	1300	10:1	500	EO	01.10.03-17.12.04	---	---	---	---	---	---	28,18	---	---	---
AT0000632781	CTS	SPX	EUR	1400	10:1	500	EO	01.10.03-17.12.04	---	---	---	---	---	---	37,36	---	---	---
AT0000632799	CTS	SPX	EUR	1500	10:1	500	EO	01.10.03-17.12.04	---	---	---	---	---	---	46,76	---	---	---

Kurse in EUR und per Stück, Stückelungen: 1, Ausnahmen bezeichnet. Schlusseinheit: 1 Stück

**Emitenten:**

BA- Bank Austria AG CE- Raiffeisen Centrobank AG EO- Erste Bank der oesterreichischen Sparkassen AG  
 FG- Austria Wirtschaftsservice GmbH OB- Oberbank AG

**Basiswerte:**

ADI- Adidas Salomon AIXT- Aixtron AG ALL- Allianz  
 ALT- Altana AG ANDR- Andritz AG ATUS- AT & S AG  
 ATX- ATX AUA- AUA BAC- Bank Austria Creditanstalt AG  
 BASF- BASF BMWV- Bayerische Motorenwerke AG, Vorzug BRA- Brau Union  
 BUD- Boehler-Uddeholm BWIN- BetandWin BWT- BWT  
 DBK- Deutsche Bank AG DBO- Deutsche Börse AG DCH- DaimlerChrysler  
 DTK- Deutsche Telekom EBS- Erste Bank Stamm EVN- EVN AG  
 FLU- Flughafen Wien AG FME- Fresenius Medical Care AG, Stamm FMEV- Fresenius Medical Care AG, Vorzug  
 GERI- Gericom AG GES- Generali Hold. Vienna St HEAD- Head N.V.  
 HNKV- Henkel KGaA, Vorzug HVB- Bayerische Hypo- und Vereinsbank AG HVX- 1 HVB Aktie + 0,25 Hypo Real Estate Hold. AG A  
 IFT- Infineon Technologies AG LAI- LAI Bet.-Invest AG LEK- LEK Pharmaceutical  
 MBC- Mobilkom MDN- Medion AG MMK- Mayr-Melnhof  
 MRV- Münchner Rückversicherungs-AG NET- Netia Holdings S.A. NOK- Nokia  
 OBR- BBAG Stamm OBS- Oberbank St OMM- OMM  
 PAL- PALFINGER AG PORV- Porsche AG, Vorzug PZU- Powszechny Zaklad Ubezpieczen  
 QIA- Qiagen NV RHI- RHI ROS- Rosenbauer Int. AG  
 RWE- RWE AG, Stamm RWEV- RWE AG, Vorzug SAPS- SAP AG  
 SBRF- Sberbank RF SCHE- Schering AG SEM- SEMPERIT  
 SIE- Siemens SPX- S&P 500 TKA- Telekom Austria  
 TNFT- Transneft TON- T-Online International AG VAS- voestalpine  
 VAT- VA Technologie VER- Verbund Kat. A VW- Volkswagen St  
 VWV- Volkswagen AG, Vorzug WIE- Wienerberger WOL- Wolford





### Handel mit elektrischer Energie

Handelstag: 30.12.2003		Liefertag: 31.12.2003		
Engpassmanagement: Kein Engpass		Handelszone: Kein Engpass		
Produkt	Preis in EUR	Menge in MWh	Kz.	Veränderung 24.12.2003
AT2DEb	0,25	1.200	1	+733,33
AT2DEp	0,25	300	1	+78,57
hEXA01	22,74	141	1	+4,89
hEXA02	20,23	226	1	+2,69
hEXA03	21,00	213	1	+21,32
hEXA04	19,00	240	1	+44,71
hEXA05	18,00	257	1	+36,26
hEXA06	19,00	166	1	+46,95
hEXA07	18,41	156	1	+41,62
hEXA08	21,49	306	1	+34,31
hEXA09	26,00	250	1	+57,39
hEXA10	27,35	174	1	+52,11
hEXA11	28,21	167	1	+42,84
hEXA12	29,85	140	1	+48,88
hEXA13	28,15	162	1	+35,01
hEXA14	28,23	140	1	+76,44
hEXA15	27,90	140	1	+78,50
hEXA16	26,70	225	1	+76,82
hEXA17	28,00	263	1	+37,52
hEXA18	30,15	284	1	+20,60
hEXA19	30,00	241	1	+53,93
hEXA20	28,50	165	1	+63,70
hEXA21	26,80	106	1	+43,16
hEXA22	23,00	161	1	+10,79
hEXA23	27,00	126	1	+17,39
hEXA24	24,20	211	1	+32,10

### Handel mit elektrischer Energie

Handelstag: 30.12.2003		Liefertag: 01.01.2004		
Engpassmanagement: Kein Engpass		Handelszone: Kein Engpass		
Produkt	Preis in EUR	Menge in MWh	Kz.	Veränderung 25.12.2003
AT2DEb	0,01	1.200	1	-112,50
hEXA01	21,95	160	1	+82,92
hEXA02	16,10	160	1	+130,00
hEXA03	13,20	150	1	+120,00
hEXA04	9,88	152	1	+64,67
hEXA05	8,80	157	1	+54,39
hEXA06	8,92	143	1	+94,34
hEXA07	7,00	238	1	+75,00
hEXA08	7,00	198	1	+75,00
hEXA09	7,00	247	1	-6,67
hEXA10	10,56	171	1	+0,57
hEXA11	13,73	175	1	+15,28
hEXA12	17,21	161	1	-4,92
hEXA13	16,00	130	1	+1,27
hEXA14	14,24	149	1	+38,66
hEXA15	12,54	87	1	+43,15
hEXA16	12,54	87	1	+41,86
hEXA17	15,75	132	1	+35,31
hEXA18	21,37	152	1	+15,51
hEXA19	23,25	143	1	+16,25
hEXA20	21,81	165	1	+4,65
hEXA21	25,03	50	1	+36,03
hEXA22	22,23	50	1	+54,38
hEXA23	25,31	50	1	+43,81
hEXA24	20,60	200	1	+52,14



# Handel mit elektrischer Energie

Handelstag: 30.12.2003		Liefertag: 02.01.2004		
Engpassmanagement: Kein Engpass		Handelszone: Kein Engpass		
Produkt	Preis in EUR	Menge in MWh	Kz.	Veränderung 26.12.2003
AT2DEb	0,29	1.200	1	+1350,00
AT2DEp	0,29	600	1	-1550,00
hEXA01	22,48	170	1	+104,36
hEXA02	18,00	170	1	+125,00
hEXA03	16,78	200	1	+235,60
hEXA04	16,00	200	1	+220,00
hEXA05	16,00	200	1	+196,85
hEXA06	17,99	235	1	+349,75
hEXA07	19,29	285	1	+382,25
hEXA08	23,39	305	1	+239,97
hEXA09	27,59	227	1	+256,46
hEXA10	29,40	200	1	+165,82
hEXA11	29,33	178	1	+145,85
hEXA12	30,59	197	1	+103,93
hEXA13	29,29	199	1	+121,39
hEXA14	28,76	230	1	+181,41
hEXA15	28,68	210	1	+230,03
hEXA16	28,29	210	1	+224,06
hEXA17	29,04	219	1	+142,00
hEXA18	34,04	248	1	+74,47
hEXA19	33,28	250	1	+65,00
hEXA20	31,77	287	1	+52,89
hEXA21	29,88	140	1	+62,39
hEXA22	27,42	125	1	+83,90
hEXA23	29,00	171	1	+64,21
hEXA24	24,50	178	1	+68,04

Kz (Kennzeichen): 1 = 1. Auktion, 2 = 2. Auktion, RV = Referenzwert

Wiener Börse AG





II. equity market / standard market continuous

Handelssystem XETRA / Handelsverfahren Fortlaufender Handel mit uneingeschränktem MM

(1 Spezialist + weitere MM-Verpfl. möglich; Bemessungsgrundlage für die Berechnung der Erfüllung des Quotierungszeitraumes - 65 % der Handelszeit)

XETRA-Kürzel	IVAWI	CENWI	EBOWI	OBBLI	SUMME	M	S	4%	-0.0%	4.0%	750	+ 0 =	750
Allg. Baugesellschaft - A. Porr AG, St.	POS	S			1	4%	-0.0%	4.0%	750	+ 0 =	750		
Allg. Baugesellschaft - A. Porr AG, VZ	POV	S			1	4%	-0.0%	4.0%	750	+ 0 =	750		
baumax AG, VZ	BMX	S			1	4%	-0.0%	4.0%	2.000	+ 0 =	2.000		
Bayerische Hypo- und Vereinsbank AG	HVB	M	S (M)		2	4%	-2.5%	1.5%	2.000	+ 2.000 =	4.000		
BBAG Österreichische Brau-Beteiligungs-AG	OBR	M	S	M	3	4%	-0.8%	3.2%	500	+ 250 =	750		
BRAU-UNION AG	BRA	M	S	M	3	4%	-1.8%	2.2%	500	+ 250 =	750		
Deutsche Bank AG	DBKA		S		1	4%	-2.0%	2.0%	750	+ 2.000 =	2.750		
Hypo Real Estate Holding AG	HRX		S	M	2	4%	-0.0%	4.0%	2.000	+ 0 =	2.000		
Lenzing AG	LNZ			S (M)	1	4%	-0.0%	4.0%	500	+ 50 =	550		
Royal Dutch (R.D./Shell Gruppe)	RODA		S		1	4%	-2.0%	2.0%	1.000	+ 2.000 =	3.000		
Wiener Städtische Allg. Vers.-AG, VZ	WSV		S (M)		2	4%	-2.0%	2.0%	500	+ 0 =	500		
<b>SUMME</b>					<b>18</b>								

VERÄNDERUNG !!!

M = Market Maker  
 S = Spezialist  
 S (M) = Spezialist (sonst bzw. vorher MM)  
 = Stock Options  
 (M) = Rücklegung per -



Verpflichtungen als Betreuer im Handel mit Wertpapieren / Stand: 02.01.2004

Handelssystem XETRA / Handelsverfahren Auktion mit Betreuung

Instrument- gruppe	ISIN	Wertpapier	XETRA- Kurzzel	IVAWI	CONVI	DBKFRF	EBOWI	EIBWII	MEIVI	OVSVI	OBBLI	CENWI	SUMME		Max. Size in Stk	Ertragsregelung
													B	B		
AOF	CH0011241084	Bluebull AG	BULL										1	5%	600	EUR 0,10
AOD	AT0000641352	CA Immobilien Anlagen AG	CAI	B									1	5%	600	
AOD	AT0000697750	Conwert Immobilien Invest AG	CWI		B								1	5%	600	
AOD	AT0000657250	Sparkassen Immobilien AG	SPI				B						1	5%	600	EUR 0,10
AOD	AT0000744659	CyberTron AG	CYB					B					1	5%	600	EUR 0,10
AOD	AT0000707104	CLC AG	CLC						B				2	5%	300	
AOD	AT0000454033	CROSS Holding AG	GRO			B							1	5%	600	EUR 0,25
AOD	AT0000442806	IMMOEAST IMMOBILIEN ANLAGEN AG	IEA		B								1	5%	600	
AOF	DE0052041912	LANTEC Adressgesellschaft Kommunikationssysteme	LTK										1	5%	600	
AOF	AT0000664659	Maini European Land Ltd., Stammaktien	MEL						B				1	5%	150	
AOD	AT0000251108	Oberbank AG, Stammaktien	OBS								B		1	5%	150	
AOD	AT0000025132	Oberbank AG, Vorzugsaktien	OBV								B		1	5%	150	
AOD	AT0000755665	Osterreichische Volksbanken AG, Partizipationsschein	VBFS							B			1	5%	600	
AOD	AT0000659059	SEG Immo AG	SEG										1	5%	600	
AOD	AT0000898298	SVU Umweltechnik Stosser & Wolchner AG	SWUT									B	1	5%	600	EUR 0,10
AOD	AT0000764038	webfree TV.com Multimedia Dienstleistungs AG	WFTV										1	5%	600	
OLD	AT0000836424	Bank Austria Wohnbau Gewinnscheine, Serie 1	BAW1	B									1	5%	50	
OLD	AT0000849011	Bank Austria Wohnbau Gewinnscheine, Serie 2	BAW2	B									1	5%	50	
OLD	AT0000984919	Bank Austria Wohnbau Gewinnscheine, Serie 3	BAW3	B									1	5%	50	
OLD	AT0000984927	Bank Austria Wohnbau Gewinnscheine, Serie 4	BAW4	B									1	5%	50	
OLD	AT0000984935	Bank Austria Wohnbau Gewinnscheine, Serie 5	BAW5	B									1	5%	50	
OLD	AT0000984943	Bank Austria Wohnbau Gewinnscheine, Serie 6	BAW6	B									1	5%	100	
OLD	AT0000951737	Sparkassen-Immo-Invest Genussscheine	SIIG										1	5%	150	
OLD	AT0000977760	EB Market Outperform ADIDAS-SALOMON											1	5%	150	
OLD	AT0000971788	EB Market Outperform ALLIANZ											1	5%	100	
OLD	AT0000977175	EB Market Outperform ALTANA											1	5%	100	
OLD	AT0000977191	EB Market Outperform BASF											1	5%	100	
OLD	AT0000979116	EB Market Outperform BAY.HYPO.VEREINSBK											1	5%	100	
OLD	AT0000971817	EB Market Outperform BAY.MOTOREN WERKE											1	5%	100	
OLD	AT0000971859	EB Market Outperform BAYER											1	5%	150	
OLD	AT0000977825	EB Market Outperform COMMERZBANK											1	5%	100	
OLD	AT0000976588	EB Market Outperform DAIMLERCHRYSLER											1	5%	150	
OLD	AT0000977841	EB Market Outperform DEUTSCHE BANK											1	5%	100	
OLD	AT0000978533	EB Market Outperform DEUTSCHE BODERSE											1	5%	100	
OLD	AT0000977866	EB Market Outperform DEUTSCHE POST											1	5%	100	
OLD	AT0000978174	EB Market Outperform DEUTSCHE TELEKOM											1	5%	100	
OLD	AT0000977882	EB Market Outperform E.ON											1	5%	150	
OLD	AT0000971988	EB Market Outperform FRESENIUS MED.CARE											1	5%	150	
OLD	AT0000971908	EB Market Outperform HENKEL VZ											1	5%	150	
OLD	AT0000977924	EB Market Outperform INFINE ON											1	5%	150	
OLD	AT0000977940	EB Market Outperform LINDE											1	5%	100	
OLD	AT0000977932	EB Market Outperform LUFTHANSA											1	5%	150	
OLD	AT0000977957	EB Market Outperform MAN											1	5%	150	
OLD	AT0000977965	EB Market Outperform METRO											1	5%	100	
OLD	AT0000977981	EB Market Outperform MUENCHEN RUECKVERS.											1	5%	100	
OLD	AT0000979999	EB Market Outperform RWE											1	5%	100	
OLD	AT0000980005	EB Market Outperform SAP											1	5%	100	
OLD	AT0000980133	EB Market Outperform SCHEIRING											1	5%	100	
OLD	AT0000980504	EB Market Outperform VOLKSWAGEN											1	5%	100	
OLD	AT0000982033	EBA C.E. Aktienbasket Zertifikate 2003-2005											1	5%	100	
OLD	AT0000981112	OVAG Aktienbasket Zertifikate 2003-2006											1	5%	100	
OLD	AT0000435573	OVAG U.P. SKP500 Indexzert. 01										B	1	5%	600	
OLD	AT0000435581	OVAG U.P. DAX Indexzert. 01										B	1	5%	300	
OLD	AT0000432703	OVAG U.P. DOWJONES Indexzert. 01										B	1	5%	600	
OLD	AT0000432711	OVAG U.P. EUSTX50 IND ZERT. 01										B	1	5%	300	
OLD	AT0000432729	OVAG U.P. NIKKEI225 Indexzert. 01										B	1	5%	100	
OLD	AT0000432877	OVAG U.P. NEMAX50 EW. Indexzert.										B	1	5%	600	EUR 0,25
OLD	AT0000432886	OVAG U.P. IFC20 EW. Indexzert.										B	1	5%	600	
OLD	AT0000435219	OVAG U.P. TITANS EW. Indexzert.										B	1	5%	600	EUR 0,25
OLD	AT0000435227	OVAG U.P. STX600HC EW. Indexzert.										B	1	5%	600	
OLD	AT0000435631	OVAG U.P. TecDAX Indexzert.										B	1	5%	300	
OLD	AT0000432315	OVAG ATX Indexzert. 99-04										B	1	5%	600	
OLD	AT0000432323	OVAG DAX Indexzert. 99-04										B	1	5%	600	
OLD	AT0000432331	OVAG EURSTOXX Indexzert. 99-04										B	1	5%	300	
OLD	AT0000432349	OVAG SKP500 Indexzert. 99-04										B	1	5%	600	
OLD	AT0000432497	OVAG VTOX Indexzert. 00-04										B	1	5%	600	
OLD	AT0000432505	OVAG NASDAQ100 Indexzert. 00-04										B	1	5%	600	
OLD	AT0000432513	OVAG NIKKEI225 Indexzert. 00-04										B	1	5%	100	
OLD	AT0000432562	OVAG NEMAX 50 Indexzert. 00-04										B	1	5%	600	
SUMME				7	2	1	1	33	5	1	19	2	2	73		

B = Betreuer in der Auktion

VERÄNDERUNG !!!

Fortsetzung der 1598. Veröffentlichung:

AT0000307301	Hypo-WBB var. WA Stmk. 96-09/9	01.01.04-30.06.04	4.0
AT0000307350	Hypo-WBB var. WA Stmk. 97-10/1	01.01.04-30.06.04	2.75
AT0000307475	Hypo-WBB var. Stmk.-WA 98-11/4	01.01.04-30.06.04	4.0
AT0000307558	Hypo-WBB var Stmk.-WA 98-12/12	01.01.04-30.06.04	2.875
AT0000307624	Hypo-WBB var. Stmk. WA 99-13/6	01.01.04-30.06.04	2.875
AT0000307772	Hypo-WBB var. WA Stmk. 00-10/6	01.01.04-30.06.04	2.875
AT0000307830	Hypo-WBB Vario Stmk-WA 01-12/2	01.01.04-30.06.04	2.875
AT0000312194	BA WBB var. WA 98-16/5	01.01.04-30.06.04	2,5

**1599. Veröffentlichung**

Die Wiener Börse gibt nachstehend die zum 2. Jänner 2004 für den Handel mit Wertpapieren (Effektengeschäft) ausgenommen Optionsscheine über das elektronische Handelssystem Xetra<sup>®</sup> als Betreuer im Handelsverfahren Auktion verpflichteten Handelsteilnehmer einschließlich der in den jeweiligen Wertpapieren einzuhaltenden Verpflichtungen der verbindlich einzugebenden Nostroorders bekannt:

siehe nachfolgende Seite (Beilage 1)

**1600. Veröffentlichung**

Die Wiener Börse gibt nachstehend die zum 2. Jänner 2004 als Specialist bzw. Market Maker verpflichteten Handelsteilnehmer einschließlich der jeweils einzuhaltenden Quotierungsverpflichtungen bekannt:

- für den Handel mit Wertpapieren (Effektengeschäft) ausgenommen Optionsscheine über das elektronische Handelssystem Xetra<sup>®</sup>.

- für den Handel mit Optionen und Finanzterminkontrakten

über das Omex<sup>®</sup>-Handelssystem:

siehe nachfolgende Seiten (Beilage 2 / Seiten 1 – 3)

# VERÖFFENTLICHUNGSBLATT DER WIENER BÖRSE



Wien, am 30. Dezember 2003 / Nummer 247

## 1594. Veröffentlichung Zinsanpassungen – Amtlicher Handel

ISIN	Wertpapier	Zinssatz gültig von – bis inkl.	Neuer Zinssatz in %
DE0006482102	PERENT Limit:Recourse Notes 01	30.12.03 – 30.03.04	3,642
DE0009576108	IK Funding Subord.LimRec.Notes	30.12.03 – 30.03.04	3,792
DE0008592759	IKB Fund.Trust Pref.Securities	31.12.03 – 30.03.04	3,642

Wiederaufnahme des Handels in diesen Wertpapieren am 05.01.2004.

## 1597. Veröffentlichung Knock Out – Dritter Markt

ISIN	Wertpapier	Zinssatz gültig von – bis	Neuer Zinssatz in %
AT0000467709	RAiffeisen Centrobank AG RCB Turbo-Short-Zertifikate auf Aktien der BASF	01.01.04-30.06.04	3,125

Erreichen der Barriere von EUR 44,20 am 30.12.2003  
Rücknahmepreis: EUR 0,15

Der Handel in den Zertifikaten wurde am 30.12.2003 von 10:49 Uhr bis 14:00 ausgesetzt. Alle Orders wurden für erloschen erklärt und müssen nach Aufnahme des Handels ab 14:00 neu erteilt werden.  
Letzter Handelstag: 30.12.2003

## 1595. Veröffentlichung Knock Out – Dritter Markt

ISIN	Wertpapier	Zinssatz gültig von – bis	Neuer Zinssatz in %
AT0000132097	OLB Off.Vario-Fibr 109/00-06	01.01.04-30.06.04	3,125

Erreichen der Barriere von 3945 am 29.12.2003  
Rücknahmepreis: EUR 0,001

Der Handel in den Zertifikaten wurde am 29.12.2003 von 16:30 Uhr bis Handlssluss ausgesetzt. Alle Orders wurden für erloschen erklärt und müssen am 30.12.2003 neu erteilt werden.  
Letzter Handelstag: 30.12.2003

## 1596. Veröffentlichung Knock Out – Dritter Markt

ISIN	Wertpapier	Zinssatz gültig von – bis	Neuer Zinssatz in %
AT0000163381	IMMO-Bank var. WA 96-12/3	01.01.04-31.12.04	3,5
AT0000163407	IMMO-Bank var. WA 97-17/1	01.01.04-31.12.04	3,0
AT0000163423	IMMO-Bank var. WA 98-18/1	01.01.04-31.12.04	2,5
AT0000163449	IMMO-Bank var. WA 99-17/1	01.01.04-31.12.04	2,625
AT0000163472	IMMO-Bank var. WA 00-13/1	01.01.04-31.12.04	2,5
AT0000163498	5,1%IMMO-B-Chooser-WA 00-11/2	01.01.04-30.06.04	1,67
AT0000173075	6,5LH STM95/PP V	01.01.04-30.06.04	3,605
AT0000303078	HypowBB var. WA Simk 02-15/7	01.01.04-30.06.04	2,875
AT0000303300	HypowBB var. WA Simk 03-16/8	01.01.04-30.06.04	2,875

RAiffeisen Centrobank AG  
RCB Turbo-Short-Zertifikate auf den DAX  
ISIN AT0000472774

Erreichen der Barriere von 3995 am 30.12.2003  
Rücknahmepreis: EUR 0,001

Der Handel in den Zertifikaten wurde am 30.12.2003 von 10:49 Uhr bis 14:00 ausgesetzt. Alle Orders wurden für erloschen erklärt und müssen nach Aufnahme des Handels ab 14:00 neu erteilt werden.  
Letzter Handelstag: 30.12.2003